

Jetzt auch in Moormerland ...





Real

Immobilien GmbH

- ✓ Generalübernehmer
- ✓ Bauträger
- ✓ Projektentwicklung
- ✓ Immobilienverkauf
- ✓ Vermietung & Verwaltung

WIR REALISIEREN IHRE WUNSCH-IMMOBILIE

Bauen Sie auf einen erfahrenen Partner

Seit mehr als 45 Jahren planen und verwirklichen wir Wohn- und Gewerbeprojekte im norddeutschen Raum. Als Bauträger und Generalübernehmer bieten wir dabei unseren Kunden ein voll umfassendes Leistungsspektrum.

Alles aus einer Hand

Ihr Vorteil: Sie haben nur einen Ansprechpartner und erhalten alle Dienstleistungen rund um Ihre Immobilie aus einer Hand. Wir übernehmen sämtliche Schritte von der Planung durch hauseigene Architekten über die Genehmigungsverfahren bis hin zur Koordination aller Gewerke. Wir arbeiten mit Unternehmen aus der Region zusammen und können durch diese langfristigen Partnerschaften eine termingerechte Bauzeit und schlüsselfertiges Bauen nach Real-Beschreibung zum Festpreis garantieren.

Wir schaffen bleibende Werte

Als Bauträger schaffen wir Lebens(t)räume und auch Arbeitsräume. Wir realisieren Eigentums- und Mietwohnungen, Ein- und Mehrfamilienhäuser sowie Gewerbe- und Industrieimmobilien mit verschiedenen Nutzungsmöglichkeiten.

Neben dem Bau sind wir als zuverlässiger Partner auch nach der Schlüsselübergabe für Sie da und bieten Ihnen unseren umfassenden Haus- und Verwaltungsservice an.



Hamburg



Aurich



Cuxhaven

Real Immobilien GmbH
Rudolf-Eucken-Straße 16
26802 Moormerland

Telefon: 04954 - 948 720
info@real-immobilien.org
www.real-immobilien.org



Liebe Leserinnen und Leser,

Moin Moin!

Liebe Leserinnen und Leser,

auf der Titelseite hat es in dieser Ausgabe das mobile Badezimmer geschafft. Was sich hier hinter konkret verbirgt und welchen besonderen Charme dieser bietet, erfahren Sie auf den Seiten 38 - 39.

Moormerland hat ein Wahlmarathon hinter sich. In dieser Ausgabe stellen wir Ihnen die Mitglieder des neu gewählten Gemeinderates vor. Auf den Seiten 10 - 11 bekommen Sie einen bildhaften Eindruck!

Die Senioren „Uns olle Welt Warsingsfehn“ suchen Nachwuchs! Sie sind im zarten Alter von 60+? Dann werfen Sie einen Blick auf die Seite 19.

Arbeiten Sie viel und kommen auch bei Ihnen die Zeiten für Entspannung und Ausgleich zu kurz? Dann werfen Sie doch mal einen Blick auf die Seite 29.

Haben Sie sich schonmal mit dem Atlas beschäftigt? Ich meine jetzt nicht die Landkarte, sondern ich meine Ihren Halswirbel. Dieser Knochen hat eine große Bedeutung für unser Wohlbefinden. Lesen Sie hierzu den Beitrag von Lars Schöne auf Seite 41!

Viele weitere interessante Artikel und Berichte warten nur darauf, von Ihnen gelesen zu werden.

Unterhaltsame Momente wünscht Ihnen
Ihr

Hans Jürgen Aden



Impressum:

Giesela Aden · Edzardstraße 19 · 26802 Moormerland

Redaktion:

Giesela Aden · Tel. 04954 6029 · Mobil: 0152 56327006
hans-juergen.aden@gmx.de

Auflage: 12.500 Stück

Druck: Ostfriesische Presse Druck GmbH, Emden



AUCH
ONLINE

www.na-so-was-aden.de

SETZEN SIE AUF GEPRÜFTE QUALITÄT,
VOM FACHMANN IHRES VERTRAUENS.

24h
NOTDIENST
04954 93 80 600

Haustechnik
Sanitär - Heizung - Klima

GESCHÄFTSFÜHRER
BENJAMIN ELSÉN

ELSCO Haustechnik
Sanitär - Heizung - Klima

ELSCO-Haustechnik GmbH
Borgwardring 23
26802 Moormerland

04954 93 80 600
info@elsco-haustechnik.de
www.elsco-haustechnik.de



Moormerland hat gewählt

Hendrick Schulz wird Moormerlands nächster Bürgermeister. In der Stichwahl hat er sich mit 58,6 % der abgegebenen Stimmen gegen Birgit Struckholt (41,4 % der Stimmen) durchgesetzt. Neuer Elan auf dem Chef-Sessel im Rathaus kann sicherlich nicht schaden, denn auf Moormerland warten große Aufgaben. Sei es die dringend notwendige Entwicklung von Baugebieten, die Digitalisierung des Rathauses, die Modernisierung von Feuerwehrhäusern oder die Klärung, wie es mit den Straßenausbaubeiträgen weitergehen soll. Viele der zu treffenden Entscheidungen obliegen allerdings nicht dem Bürgermeister, sondern dem Gemeinderat.

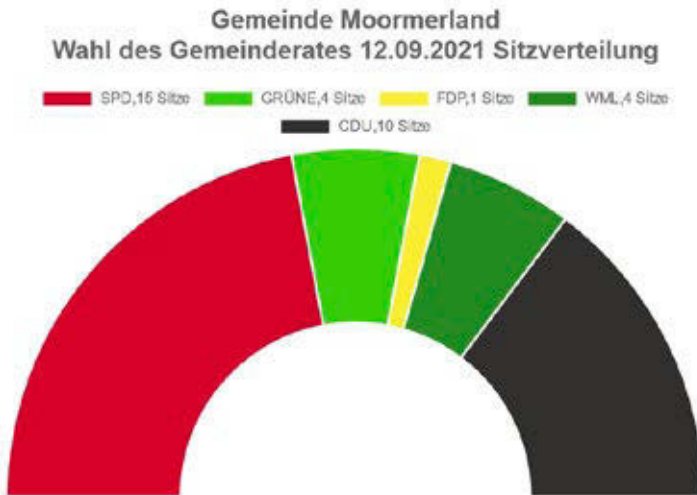

Es wurden 34 Sitze vergeben.

Auch den Gemeinderat hat Moormerland neu gewählt. Oder besser gesagt halb Moormerland. Die Wahlbeteiligung lag nur bei 55,40 %.

Der Gemeinderat besteht aus insgesamt 35 Mitgliedern. Ein Sitz geht kraft Amtes an den künftigen Bürgermeister Schulz. Von den übrigen 34 Sitzen gehen in der neuen Sitzungsperiode 15 Sitze an die SPD, 10 Sitze an die CDU, 5 Sitze an die Grünen, 1 Sitz an die FDP und 4 Sitze an die Moormerländer Löwen.

Die Ratsmitglieder, die bei der Wahl die meisten Stimmen auf sich vereinen konnten, waren:

1. Jens de Vries (SPD) = 1.561 Stimmen
2. Torsten Bruns = 1.501 Stimmen
3. Dieter Baumann (CDU) = 1.390 Stimmen



Aus diesem Wahlergebnis ergeben sich viele interessante Fragen. Zum Beispiel wer den Fraktionsvorsitz bei der SPD übernimmt. Der bisherige Vorsitzende Hendrick Schulz kann dieses als Bürgermeister nicht mehr wahrnehmen. Ein legitimer Nachfolger wäre Jens de Vries von der SPD, da dieser in seiner Partei mit Abstand am meisten Stimmen erhalten hat. Mal schauen, ob die Genossen dies auch so sehen. Auch wie die anderen Parteien sich aufstellen, verspricht interessant zu werden. „Na so was“ wird in den nächsten Ausgaben ausführlich berichten.

NEU NEU NEU NEU NEU NEU NEU NEU NEU NEU NEU NEU NEU NEU NEU

ELEKTRO-HEISE
Meisterfachbetrieb

- **ob Neu- oder Umbau**
- **Elektroladestation (Wallbox)**
- **Kundendienst für Elektrogroßgeräte**
- **Kundendienst für Störungen aller Art**
- **P.S. Ich bin fast rund um die Uhr für Sie da**

Zum Kniepschloot 28
26835 Neukamperfehn
Tel. 04946-8999051
Mobil: 0151-74278753
info@elektro-heise.de
www.elektro-heise.de

NEU SEIT DEM 1. SEPTEMBER





Ihre Anlaufstelle für Eisenwaren - Werkzeuge - Motorgeräte

Jetzt Auslaufgeräte bis zu **25% reduziert**
-solange der Vorrat reicht-

**Lieferzeiten - bei uns nicht!
Alles aus Vorrat - betriebsbereit montiert und eingewiesen!**



Akku Heckenschere
STIHL HSA56
mit Wechselakku

STIHL®

Motor Heckenschere
STIHL HS 45,
1,0 PS, 45 cm
~~374,- €~~

269,00 €



299,00 €



Akku Bläsergerät
STIHL BGA 57
mit Wechselakku
~~327,- €~~

STIHL®

NEUHEIT

Akku Saughäcksler
STIHL SHA 56
mit Wechselakku
Lieferbar Ende
Oktober
Bitte reservieren



269,00 €



399,00 €



Elektro Bläsergerät
STIHL SHE 71,
mit Saug-
einrichtung
~~169,- €~~

STIHL®

Motor Bläsergerät
STIHL BG 56,
~~349,- €~~



STIHL SH 56,
~~409,- €~~

149,00 €

315,00 €

369,00 €



Aufsitzmäher und Rasentraktor
z. B. Rasentraktor
mit Korb, 84 cm,
12,5 PS, B+S Motor,
mit Hydrostat
SONDERMODELL
~~2699,- €~~

CASTELGARDEN

Rasentraktor mit Korb
102 cm, 22 PS,
2-Zylinder,
B+S Motor,
mit Hydrostat
SONDERMODELL
~~4199,- €~~



1999,00 €



3149,00 €

DIE LETZTEN ZUM SONDERPREIS

Das Team im Hause Lübbe Saathoff berät Sie gern und freut sich auf Ihren Besuch.
Unsere Öffnungszeiten: Mo. - Fr. 8:30 - 12:00, 14:00 - 18:00 Uhr und Sa. 8:30 - 13:00 Uhr

Lübbe Saathoff

Das Fachgeschäft für Eisenwaren · Motorgeräte

freundlich · zuverlässig · servicestark

26802 JHERINGSFEHN **Westerwieke 123/125**
Tel: 04954/9575-0

Liebe Moormerländerinnen und Moormerländer,

Wahnsinn, was für ein Wahlabend! Ich möchte mich an dieser Stelle für Ihre Unterstützung und Ihr Vertrauen bedanken. Ich bin überwältigt über das Ergebnis und freue mich riesig auf die anstehenden Aufgaben.

Gemeinsam mit dem Gemeinderat und Ihnen allen möchte ich Moormerland in eine positive Zukunft führen und entwickeln. Ich werde auch weiterhin Ihr Ansprechpartner sein, das verspreche ich Ihnen.

Bedanken möchte ich mich auch bei allen Wahlhelferinnen und Wahlhelfern, die unsere Demokratie unterstützen und den ganzen Abend gezählt haben. Nun beginnt die Amtsübergabe mit der Verwaltung und am 1. November trete ich die Stelle als Bürgermeister unserer wunderschönen Gemeinde Moormerland an.

Moormerland ist ein liebens- und lebenswerter Ort und dennoch gibt es viele Dinge, die für uns, unsere Kinder und Enkelkinder verbessert und geschaffen werden können. Ich stehe für eine Erhaltung der Fehnlandschaft und werde die Digitalisierung und Modernisierung unserer Gemeinde vorantreiben und dabei den persönlichen Kontakt und die Tradition erhalten. Ich werde Ihr Ansprechpartner auf Augenhöhe sein. Ich werde mich dafür einsetzen, dass Krippen, Kindergärten, Schulen und Feuerwehren modernisiert und das Ehrenamt in allen Ortschaften gestärkt wird.

Ich freue mich auf die anstehenden Aufgaben. Wir haben viel vor, doch ich bin sehr optimistisch, dass wir gemeinsam viel erreichen.

Herzliche Grüße und vielen Dank
Hendrik Schulz



Schlüsselfertiges Bauen zum Festpreis!



Eigenleistung möglich!

Ihr Partner am Bau

**ERFELING +
SCHILLING** GmbH

Fordern Sie
unverbindlich unseren
Katalog an!

*38 Jahre
Erfahrung
am Bau!*



26802 Moormerland • Wankelstraße 12
Tel. 0 49 54 - 47 47 • www.erfeling-schilling.de





Ulf Thiele: Das regionale Schüler- und Azubi-Ticket kann auch in Ostfriesland ab 2022 starten

Der Niedersächsische Landtag wird noch in diesem Jahr Verbesserungen für den Öffentlichen Personennahverkehr im Land beschließen. Damit können auch in Ostfriesland – genauer im Gebiet des Verkehrsverbundes Ems-Jade (VEJ) – Angebote für Schülerinnen und Schüler, Auszubildende und Freiwilligendienstleistende auf den Weg gebracht werden. Die Schüler- und Azubitickets sollen ab Januar 2022 zu einem maximalen Einführungspreis von 30 Euro pro Monat im Jahresabo erhältlich sein, freut sich der CDU-Landtagsabgeordnete Ulf Thiele (Stallbrüggerfeld).

„Die Fraktionen von CDU und SPD haben dafür notwendige Änderungen des Niedersächsischen Nahverkehrsgesetzes am Mittwoch dieser Woche als Artikelgesetz-Entwurf im Haushaltsbegleitgesetz in den Haushaltsausschuss des Landtages eingebracht“, erläutert Ulf Thiele, der auch haushaltspolitischer Sprecher seiner Fraktion ist und den Gesetzentwurf im Ausschuss begründete. Er soll im Ergebnis zu einer Erhöhung der gesetzlichen Finanzhilfen für die kommunalen ÖPNV-Aufgabenträger von insgesamt bis zu 30 Millionen Euro je Jahr führen. „Wirtschafts- und Verkehrsminister Bernd Althusmann hatte sich mit den kommunalen Spitzenverbänden darüber verständigt, dass im Rahmen der vereinbarten Gesetzesänderungen die Möglichkeiten dafür geschaffen werden, in Niedersachsen flächendeckend regionale Schüler- und Azubi-Tickets anzubieten“, so Ulf Thiele.

Die konkrete Planung und Umsetzung entsprechender vergünstigter regionaler Schüler- und Azubitickets, auch für Freiwilligendienstleistende, liegt in der Hand der jeweiligen kommunalen ÖPNV-Aufgabenträger vor Ort. Auf der ostfriesischen Halbinsel muss das Schüler- und Azubi-Ticket durch die kommunalen Träger des VEJ geregelt werden.



Ulf Thiele

„Das ist ein großer Erfolg der Niedersächsischen Landesregierung und des Verkehrsministeriums, die dies in enger Abstimmung mit den kommunalen Spitzenverbänden auf den Weg gebracht haben - zum Ticketpreis von maximal 30 Euro. Dies bedeutet eine erhebliche finanzielle Entlastung vor allem für Auszubildende und die Schülerinnen und Schüler der Sekundarstufe II“, so Ulf Thiele.

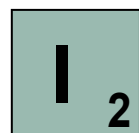

Erfüllen Sie sich einen Traum...



... weil man nur einmal baut.

Johann Bohlen GmbH | Molkereistraße 1 | 26802 Moormerland | 04945-330 | info@bohlen-bau.de | www.bohlen-bau.de





Der Börger - un Möhlvereeren Neermoor hat seinen Vorstand für weitere drei Jahre bestätigt

E
3

Seit Winter 2020 ist das Denkmal komplett, eine große Aufgabe ist mit der Nutzung der Räume zu leisten. Seit 20 Jahren wird mit Ausdauer und Einsatz an dem Denkmal mit großem Erfolg gearbeitet. Der frühere Glanz ist zurück: Nach 14 Jahren bleibt Jann de Buhr Vorsitzender. Hartwig Janssen und Günther Tuchscheerer sind Stellvertreter. Ulrike Joost hat seit 18 Jahren die Kasse. Christa Janssen und Reina de Buhr teilen sich die Schriftführeraufgaben. So recht hat niemand damit gerechnet, dass Galerie, Kappe, Flügel und Reet das alte Bild zurückbringen würden. Aber Beharrlichkeit und Weitblick haben den Erfolg des Satzungsauftrages geschafft. Ehrenamtliche Arbeit ist zum Erfolgsgaranten geworden. Das Beispiel der Neermoorer Mühle von 1884 erfüllt alle mit Stolz. Wer hätte das gedacht? Ein Vorzeigeprojekt in Neermoor ist stetig gewachsen. Für den Ort ist das ein Gewinn.



*Siet över 50 Johren för jau doar.
Und dat sünd wi ok wiedehen mit Hart und Seel.
Elke und Jörg-Hendrik Eilers*



Moormerländer Bestattungshaus

5 Jahre *Eilers*

Bestattungshaus:
Koloniestr. 22
26802 Moormerland



Büro:
Hemme-Janssen-Str. 35
26802 Moormerland



Telefon: 04954 4621
www.bestattungshaus-eilers.de



Hörkraft stärken beim Ohren-Coach

Neue Software hilft, passgenaue, persönliche Hör-Trainings und -sets auszuwählen

Das „**LANGER Hörstudio**“ hat sich in wenigen Jahren rasant entwickelt und ist nun mit neun Akustikfachgeschäften im Nordwesten vertreten. Das Erfolgsrezept: nicht einfach Hörgeräte verkaufen, sondern neue Wege gehen. Gesundheitsbewusste mit einer Hörbeeinträchtigung treffen bei Langer auf Trainer-teams in einem Fitness-Studio für die Ohren.

„Unsere Grundidee ist einfach: Training hält uns länger fit. Das gilt für Muskeln, aber auch für unsere Sinne und unser Gehirn. Denn es ist unser Gehirn, das aus akustischen Signalen Verstehen macht“, erläutert Hörgeräteakustikmeister Peter Langer. Basierend auf diesem Wissen hat der inhabergeführte Familienbetrieb Langer innovative Hörtrainings entwickelt und erfolgreich erprobt. Viel schneller als bei herkömmlichen

Methoden gewöhnen sich Kunden damit an moderne, exakt und ganz individuell angepasste Hörsysteme.

Systematisch zur individuell besten Lösung für die Hörfitness

Die Hör- und Trainingsberatung hat Langer zu einem folgerichtig aufeinander aufbauenden Programm entwickelt. Dabei hilft ab sofort die zusammen mit IT-Fachleuten entwickelte Software **Pro-hörfit**. Die App berechnet anhand der Beantwortung einfacher Fragen die für die individuellen Kundenbedürfnisse benötigten technischen Schwerpunkte eines Hörsets und schlägt die geeignetste Trainingsmethode vor.

Klar verständliches Ergebnis schwarz auf weiß

Das Analyse-Tool **Pro-hörfit** spuckt schließlich einen kundenindividuellen Ausdruck aus.

Dieser erklärt die komplexen Vorgänge des Hörens einfach und verständlich und kombiniert sie mit den persönlichen Angaben sowie Testergebnissen des Kunden. Ebenso werden die technischen Lösungsmöglichkeiten erklärt und eine herstellerunabhängige Technikstufe empfohlen.

Hörfit bleiben ist Programm

Das eigentliche Hörtraining zum nachhaltigen Stärken der Hörkraft folgt dann aus den ermittelten Daten. „Die eingehende persönliche Beratung und Begleitung der Trainings durch den **‘Ohren-Coach’** steht weiterhin im Vordergrund,“ erläutert Peter Langer: „Das Geniale an unserer neuen App ist, dass sie uns dabei hilft, zu objektivieren und gleichzeitig zu individualisieren. Der Mix aus Daten zu den persönlichen Hörbedürfnissen mit unabhängig ermittelten, macht

das in dieser Form erstmals möglich.“

Besser hören kostet nicht die Welt

... schlecht hören einen guten Teil davon. Sobald ermittelt ist, welcher Hörset-Typ am besten zu den persönlichen Hörbedürfnissen passt, können die modernsten Hörhilfen kostenfrei ausprobiert werden. Auf Wunsch auch so gut wie unsichtbare. Bei Bedarf zahlt die Kasse bis zu 2 x 750 Euro Zuschuss, etwaige Selbstkosten können steuerlich geltend gemacht werden.



Zur Höranalyse gehört auch ein kundenindividuelles Audiogramm.

Das Fitness-Studio für die Ohren:

Jetzt mit noch innovativeren Hörtrainings!

Pro-hörfit
Individuell und schnell
zum persönlichen Hörset

Wir haben unsere individuellen Trainings zur Stärkung Ihrer Hörkraft weiter verbessert: Mit unserer neuen Software **Pro-hörfit** können Hörsets noch perfekter und schneller auf Ihre persönlichen Bedürfnisse zugeschnitten werden.

- Analyse Ihrer Hörkraft und Beratung zur Stärkung durch Trainings
- Gratis-Check bestehender Hörhilfen
- Kostenloses Probetragen unabhängig ermittelter Sets
- Fachberatung auch telefonisch!

Die Nummer sicher: **0800 504 5000**
Mit Abstand am besten: **Termin vereinbaren, jetzt auch online!**
Blieben Sie hörfit!

Filiale Moormerland
Rudolf-Eucken-Straße 16
26802 Moormerland
Tel.: (0 49 54) 8 94 58 95

Unsere Öffnungszeiten erfahren Sie hier auch telefonisch.

LANGER
HÖRSTUDIO



Hier im Nordwesten für Ihre Hörkraft am besten:
Alle Filialen und Öffnungszeiten auf unserer Website
www.langer-hoerstudio.de

Der Gemeinderat Moormerland

**Die Kommunalwahl 2021 ist gelaufen.
Die Wahlperiode des neuen Gemeinderates beginnt am 01.11.2021.**

Neben vielen altbekannten werden in der neuen Legislaturperiode auch einige neue Gesichter im Rat zu finden sein. Damit die Bürger der Gemeinde Moormerland in Zukunft auf den ersten Blick erkennen, an wen sie sich alles mit Ihren Anliegen wenden können, erfolgt im Nachfolgenden eine bildhafte Vorstellung der Mitglieder des Gemeinderates der Wahlperiode 2021 – 2025.



Bürgermeister Hendrik Schulz



Dieter Baumann



Fokko Böden



Walter Boelsen



Jens-Rainer
Bohlsen



Jann de Buhr



Wilhelm Haseborg



Malte Jacobi



Martin Janssen



Ingo Kroon



Kai-Uwe Schoon



Heike Brahms



Stefan Haseborg



Roswita Christiane
Hilbert



Rainer Kottke



Tanja Coordes



bekommt ein neues Gesicht



Wilhelm Becker



Ingo Brinker



Thomas Buß



Jens de Vries



Arnold Eyhusen



Dietmar Fecht



Frank Janßen



Carsten Janssen



Berthold Koch



Diedrich-Hermann
Lay



Svenja Rastedt



Frank-Rainer
Schmidt



Eelke Smit



Bettina
Steen-Gadau



Gerda Wille



Torsten Bruns



Ewald Janssen



Gerd Oncken



Tanja Veentjer



Best Oostfreesland!

CE **DIE**
OSTFRIESISCHE
LANDSCHAFTLICHE BRANDKASSE
Die Versicherung der Ostfriesen

Vorsorge
Versicherung
Gemeinwohl

Unser Vorteilspaket für alle mitten im Leben!

Privathaftpflicht • Hausrat • Glas • Wohngebäude (wenn vorhanden) • Tierhalterhaftpflicht möglich



Ingeborg Bruns
Westerwieke 109
Tel. 04954 9547605



Helmut Matschke
Hauptstraße 167
Tel. 04954 94140



Stefan Putzer
Königsstraße 91
Tel. 04954 955895

Unsere starken Partner:





Wir sagen DANKE!!!

Die Kommunal-, Bürgermeister- und Bundestagswahl 2021 sind vorbei - viel ehrenamtliche Arbeit liegt hinter uns: Plakate wurde aufgehangen, Flyer wurden verteilt und viele Gespräche wurden beim Haustürwahlkampf und an den durchgeführten Wahlständen geführt. Doch die eigentliche politische Arbeit in den Ortsräten, im Gemeinderat, im Kreistag und im Bundestag liegt nun erst vor uns – wir freuen uns darauf!

An dieser Stelle wollen wir allen Wählerinnen und Wählern ganz herzlich für Ihre „grünen Stimmen“ DANKE sagen! Ohne Ihr Vertrauen in uns und unsere Partei wären wir in den verschiedenen Gremien nicht vertreten.



Wahlstand am 11.09.2021 beim nah&frisch Markt Ulrichs in Veenhusen mit Rainer Kottke, Stefan Haseborg, Melanie Röben, Heike Brahms, Ann Haats, Manfred Grave (v.l.n.r.)



Wahlstand am 18.09.2021 beim EDEKA Vela mit Manfred Grave, Melanie Röben, dem neu gewählten Grünen Bundestagsabgeordneten Julian Pahlke, Heike Brahms (v.l.n.r.)



Wahlstand am 25.09.2021 beim Combi Verbrauchermarkt in Warsingsfehn mit Tjalda Bauer, Heike Brahms, Manfred Grave (v.l.n.r.)



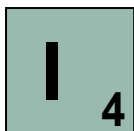

Schutzgebiet „Fehntjer Tief“ Setzt Lies die Demokratie außer Kraft?

Verordnungen zum Schutzgebiet „Fehntjer Tief Süd“ sind in Kraft getreten Landkreis Leer musste Verordnungen aufgrund einer Weisung aus dem Umweltministerium in Kraft setzen

Die Landschaftsschutzgebietsverordnung und die Naturschutzgebietsverordnung „Fehntjer Tief und Umgebung Süd“ sind nun im Amtsblatt des Landkreises Leer vom 15.09.2021 bekannt gemacht worden und somit am 16.09.2021 in Kraft getreten.

Dies war notwendig aufgrund einer entsprechenden fachaufsichtlichen Weisung des niedersächsischen Umweltministeriums, die Landrat Matthias Groote Anfang September erhalten hatte. Die Weisung des Ministeriums beinhaltet, dass die Entwürfe für die beiden Verordnungen in der Fassung, wie sie dem Kreistag am 15.06.2021 vorgelegen wurden, unverzüglich veröffentlicht und damit in Kraft gesetzt werden müssen. Die Umsetzung der Weisung des Landes ist für den Landrat zwingend, da die Unterschützstellung durch den Landkreis als vom Land übertragene Aufgabe erfolgt. Dies ist nunmehr geschehen.

Der Kreistag hatte mit Mehrheit gegen die Verordnungen gestimmt. Das Ministerium konnte jedoch unter den vorgebrachten Gründen keine erkennen, die einer Veröffentlichung entgegenstehen.

Die Landkreise Leer und Aurich sind verpflichtet, die Natura-2000-Gebiete durch Verordnungen zu sichern. Hierzu zählen auch das Fauna- Flora- Habitat (FFH)-Gebiet sowie das weitgehend deckungsgleiche EU-Vogelschutzgebiet Fehntjer Tief.

Die Verordnungen können beim Landkreis Leer sowie den betroffenen Gemeinden eingesehen werden, unter:

<https://www.landkreis-leer.de/Leben-Lernen/Natur-Tiere-Umwelt/Naturschutz/Schutzgebiete/>

CDU sauer auf Lies

Die Weisung des Landes, das Schutzgebiet Fehntjer Tief nach der Vorlage der Kreisverwaltung umzusetzen, stößt bei der CDU-Kreistagsfraktion auf herbe Kritik.

Fraktionsvorsitzender Dieter Baumann: „Minister Lies ignoriert die Beschlüsse des Kreistages, die er zuvor als wichtig bezeichnet hat. Er hat die betroffenen Landwirte mit seinen Äußerungen, die er bei einer großen Demonstration in Hatshausen-Ayenwolde getroffen hat, hinters Licht geführt. Die CDU ist einfach nur sauer auf diesen Minister.“

Baumann kritisiert das „undemokratische Verhalten“ des Ministers. „Wer das klare Votum des Kreistages als angeblich zuständiges Gremium so mit Füßen tritt, sollte sein Demokratieverständnis einmal hinterfragen“, so Baumann. Enttäuscht ist die CDU-Fraktion auch von der Kreisverwaltung, die nicht für das klare Bekenntnis des Kreistages gekämpft habe.

Die CDU will die Weisung des Ministers nicht hinnehmen und hat das Thema noch einmal auf die Tagesordnung der nächsten Kreistagsitzung am 28. September gesetzt.

„Wir werden einen Antrag stellen, mit dem der Kreistag die Weisung von Minister Lies missbilligt, auf die demokratische Entscheidung des Kreistages verweist und den Minister auffordert, die Weisung zurückzunehmen“, betont der Sprecher der CDU-Fraktion im zuständigen Ausschuss, Klaus Flocken, der den Umgang von Minister und Verwaltung mit den Landwirten als „unterste Schublade“ bezeichnet.

„Die CDU-Fraktion prüft weiterhin die Möglichkeit einer Kommunalverfassungsbeschwerde. Wir werden jedenfalls diesen Affront gegenüber dem Kreistag nicht hinnehmen“, so Baumann.

CDU erweitert Antrag

Die CDU-Kreistagsfraktion hat auf die Weisung von Minister Olaf Lies mit einem Antrag zur Kreistagsitzung am 28.09. reagiert, mit dem Ziel, diese zurückzuweisen. Jetzt hat die CDU ihren Antrag ergänzt und möchte, dass der Kreistag die Verwaltung auffordert, die Schutzgebietsverordnung noch einmal auf der Basis des Kreistagsbeschlusses auszulegen.

Fraktionsvorsitzender Dieter Baumann: „Wir sind nicht bereit, die Weisung von Minister Lies hinzunehmen. Wir wollen mit einer erneuten Auslegung auf der Grundlage des Kreistagsbe-

schlusses rechtlich Fakten schaffen. Dies hätte die Verwaltung schon längst erledigen müssen.“

Die CDU wird weiter für die Betroffenen kämpfen und den Kreistagsbeschluss durchsetzen – notfalls mit einer Kommunalverwaltungsklage des Landkreises gegen das Land. Baumann: „Dass ein Minister so mit einem Kreistag als demokratisches Parlament umgeht, darf man nicht hinnehmen. Damit darf er nicht durchkommen.“

Das sagt die SPD dazu

„Wir stehen zum Beschluss des Leerer Kreistages, den Entwurf des Landkreises Leer dahingehend zu ändern, dass zwei Gebiete nicht als Naturschutzgebiete sondern als Landschaftsschutzgebiete auszuweisen sind. Diese Entscheidung haben wir nach zahlreichen Gesprächen mit den Landwirten und der Kreisverwaltung getroffen. Wir gehen nach wie vor davon aus,

dass der Beschluss des Kreistages berücksichtigt und nach der Auslegung und endgültigen Verabschiedung als abschließendes Votum nachgemeldet wird. Die Vorlage der Verwaltung, die jetzt nach Brüssel geschickt wurde, betrachten wir als vorläufige Meldung und werden uns weiterhin politisch für die Umsetzung des Kreistagsbeschlusses einsetzen.“



2,16 Millionen Euro für Moormerland

Gemeinde erhält Millionen-Förderung für neue Raumluftechnik

Die Gemeinde Moormerland erhält aus dem Programm „Corona-gerechte stationäre raumluftechnische Anlagen“ des Bundesministeriums für Wirtschaft und Energie eine Förderung in Höhe von 2,16 Mio Euro. Das entspricht einer Förderquote von 80 %. Bürgermeisterin Stöhr: „Bei einer Gesamtinvestition von 2,7 Mio Euro muss die Gemeinde Moormerland einen Eigenanteil von rund 600.000 Euro zur Verfügung stellen.“

Im Rahmen dieses Förderprogrammes können die Räumlichkeiten der gemeindeeigenen Grundschulen und Kindergärten mit stationären Raumlüftungsanlagen ausgestattet werden. Mit diesen technischen Anlagen ist

nachhaltig ein effektiver Luftaustausch mit Frischluft möglich, der die Konzentration von virusbehafteten Partikeln in einem Raum erheblich vermindert.

Im Juni dieses Jahres ist das Förderprogramm beschlossen worden. Vorbereitend hatte die Verwaltung bereits Vorermittlungen für den möglichen Einbau dieser technischen Anlagen erstellt.

Die entsprechenden Anträge wurden im Juli gestellt. Die Förderbescheide sind jetzt der Gemeinde vom Bundesministerium zugestellt worden.

Ihr med. Fachhandel für Elektromobilität

aktivXpert

Schwerlastversorgung und Reha-Technik!

Wir sind Ihr medizinisches Fachhaus für das Moormerland und die Nord-West Region

Informieren Sie sich jetzt über:

- Elektro-Mobilität
- Zuhause barrierefrei leben
- Hilfsmittel und Reha

Verkauf + Vermietung Elektromobile Rollstühle · Rollatoren u.v.m.

www.aktivXpert.de oder Telefon: 0 49 54 / 30 51 40

aktivXpert GmbH · Dr.-Warsing-Str.303 · 26802 Moormerland



Ich würde, wenn ich könnte... ... vom Mut der Veränderung

Wege zur Selbstverwirklichung führen immer über den eigenen Mut seine Komfortzone zu verlassen und das beginnt nicht beim Tun, sondern bei den eigenen Gedanken.

Darf ich Dir eine Frage stellen? Wie ehrlich bist Du zu Deinen wahren Wünschen?

Wenn Du mal ganz ehrlich in Dich hineinschauen würdest und es wäre okay: Womit bist Du in Deinem Leben unzufrieden?

Ganz ehrlich, die ungeschminkte Wahrheit...

... Nur für Dich. In Deinem Kopf. Angenommen, es gäbe den einen oder anderen Punkt. Etwas an Deiner Arbeit, etwas im Privatleben, Deine finanzielle Situation, Deine Lebensfreude, ...

... und nun achte mal auf Deine Gedanken. Was passiert, wenn Du darüber nachdenkst?

Wir sind Meister des Wegdrängens. Kurz wird uns bewusst, dass wir Unzufriedenheiten haben und im gleichen Moment reden wir sie weg.

Ich würde gerne weniger arbeiten...

ich würde gerne mehr Geld verlangen...

ich würde mich gerne selbstständig machen...

ich würde gerne mehr Zeit für mich haben...

ABER...

Warum machen wir es nicht?

Es gibt einen Grund, der unsere Wünsche im Keim erstickt, bevor wir überhaupt in die Umsetzung gehen. Und dies ist immer der gleiche Grund: Wir glauben nicht, dass es für uns geht. Wir können nicht glauben, dass es einen anderen Weg gibt, der für uns funktioniert ohne, dass wir Opfer bringen müssen, die uns zu groß oder schwer erscheinen.



4. Frauen Powertag

Sa, 06.11.2021 | 10-16 Uhr
im Autohaus Scholtalbers in Leer & online

Als Frau erfolgreich & glücklich leben.



go for it!

die Themen

- finanziell frei & selbstbestimmt**
- beruflich durchstarten**
- weniger arbeiten, mehr verdienen**
- Selbstständigkeit leicht gemacht**

www.frauen-power-tag.de
- TICKETS & INFOS -
ab 19,-







Gwendolyn Stoye Coaching, Heisfelder Str. 199, 26789 Leer | www.gwendolyn-stoye.de

go for it! - *Jetzt ist Deine Zeit!*

Aus einem Schutz heraus, verdrängen wir die Gedanken an unsere Wünsche und machen so weiter wie bisher, weil wir nicht enttäuscht werden wollen oder ein zu hohes Risiko eingehen wollen. Und wir leben lieber mit einem unterschweligen Gefühl der Unzufriedenheit weiter und verharren in unserem alte (Gedanken-)Trott.

Was wäre, wenn Du Dich gar nicht schützen müsstest, weil es einen sicheren, anderen Weg für Dich gäbe Deine Wünsche zu verwirklichen und alles zu bekommen, was Du willst? Wenn Deine Wünsche viel leichter möglich sind, als Du glaubst? Wenn es kein entweder – oder gäbe?

Genau das möchte ich Dir beim 4. Frauen-Powertag zeigen. Alles beginnt damit, dass wir einen Wunsch haben und ihn uns erlauben und unsere Wünsche ernst nehmen. Denn Unzufriedenheit ist der Vorbote von Veränderung. Du kannst abwarten oder Dein Leben selbst gestalten. Jedoch kannst Du Deinen Wünschen nicht entfliehen.

Go for it – Jetzt ist Deine Zeit! Egal, ob Du schon selbstständig bist, mit dem Gedanken spielst oder eine Veränderung in Deinem Leben willst! Melde Dich heute noch an!

Ich freue mich auf Dich und Dein wundervolles Leben

Deine Gwendolyn Stoye

Was Dich erwartet:

9 Uhr

Netzwerken auf dem "Marktplatz"

10 Uhr

Vortrag & Workshop "go for it!"-
bekomm den Mut, die Kreativität und
das Selbstvertrauen, um alles zu
erreichen, was Du willst!

12 Uhr

Mittagspause mit Übung

13 Uhr

Talkrunde & Inspiration mit Frauen,
die es anders machen - "Ich mach es
so, wie ich es will! "

14 Uhr

Vortrag "Geld neu gedacht - Wie Du in
Zukunft das verdienst, was Du wirklich
willst"

16 Uhr

Ende der Veranstaltung

- TICKETS & INFOS -

www.frauen-power-tag.de

GWENDOLYN  STOYE
Erfolgreich.  Glücklich. Leben.

GWENDOLYN STOYE

SelfMarketing - Coach
Dipl. Volkswirtin

Heisfelder Straße 199
26789 Leer
Tel. 0491 79 69 83 85 | Mobil 0163 3614586

www.gwendolyn-stoye.de | info@gwendolyn-stoye.de





**Pflege- und Servicegesellschaft mbH Veenhusen wird „elektrisch“
Connemann: Bund hilft mit 35.000 Euro bei der Anschaffung von 3 Elektroautos**

Das Team der Pflege- und Servicegesellschaft mbH Veenhusen fährt tausende Kilometer im Jahr, um seine Patienten bestmöglich zu versorgen. Schon bald werden die Mitarbeiterinnen und Mitarbeiter elektrisch von Haus zu Haus flitzen können. Denn die Pflege- und Servicegesellschaft bekam jetzt grünes Licht für die Umrüstung ihres Fuhrparks. Es sollen 3 Elektrofahrzeuge und 2 Ladesäulen angeschafft werden. Wie die CDU-Bundestagsabgeordnete Gitta Connemann jetzt mitteilte, erhält sie dafür Fördermittel des Bundes von 35.000 Euro.

Geschäftsführer Christoph Leßnig freut sich sehr über die Förderung. „Wir wollen unseren Beitrag für das Klima leisten. Aber ohne Finanzspritze ist dies für uns als soziale Einrichtung nicht möglich. Da kommt die Zusage der Bundesförderung zum richtigen Zeitpunkt.“

Die Elektrofahrzeuge und Ladesäulen sind für die neue Wohn- und Pflegeeinrichtung am Weideweg geplant. Unter einem Dach entstehen hier eine Senioren-Wohngemeinschaft, ein ambulanter Pflegedienst, acht Wohnungen und eine Tagespflege im Obergeschoss. Die Fertigstellung ist für das Frühjahr 2022 geplant.



Christoph Leßnig und Gitta Connemann

Connemann zeigte sich auf der Baustelle beeindruckt. Aus ihrer Sicht ist die Pflege- und Servicegesellschaft für das Programm wie gemacht. „Ambulante Pflege, Tagespflege, betreutes Wohnen - da fallen viele Kurzstreckenfahrten an. Dafür bietet sich die Nutzung von E-Fahrzeugen an. Ich bin sehr froh, dass wir dabei helfen können. Denn das Team leistet wertvolle Arbeit. Sozial waren sie immer Vorreiter. Und mit der Umrüstung geht es jetzt auch in Sachen Klimaschutz einen weiteren Schritt nach vorne.“

Hintergrund: Bei dem Förderprogramm „Sozial & Mobil“ handelt es sich um ein Flottenaustauschprogramm. Damit werden soziale Einrichtungen wie Pflegedienste, Seniorenheimen, oder Kindertagesstätten dabei unterstützt, ihren Fuhrpark auf Elektromobilität umzustellen. Gefördert wird die Beschaffung rein batterieelektrischer Neufahrzeuge und der Aufbau von Ladeinfrastruktur. Das Bundesförderprogramm „Sozial & Mobil“ hat eine Laufzeit von 2020 bis 2022 und ein Volumen von 200 Millionen Euro.



MITSUBISHI MOTORS

**Dieselstr. 2-4
26802 Moormerland
direkt im Gewerbegebiet**
Tel.: 04954/9500-0
Fax: 04954/5868



Rückert
OHG

Space Star 1.0 Basis



Verbrauch komb.: 4,6 l/100 km;
außerorts 5,3; CO₂-Emission komb.:
104 g/km, Effizienzklasse C

ab 7.990.-€

Fensterheber elektrisch vorn,
höhenverstellbarer Fahrersitz,
Rücksitzlehne geteilt umklappbar,
6 Airbags, ESP,
Außenspiegel elektrisch

5
JAHRE
HERSTELLER
GARANTIE*

**Der neue Mitsubishi Eclipse
Cross Plug In Hybrid 2.4
Benziner 72 kW (98 PS) 4WD**



Stromverbrauch 19,3 kWh/100 km;
Kraftstoffverbrauch (l/100 km)
kombiniert 1,8; CO₂-Emission (g/km)
kombiniert 41. Effizienzklasse A+

Der Mitsubishi Space Star



6 Airbags, **Radio / CD-MP3**, 4 Lautsprecher,
Berganfahrhilfe, Außenspiegel elektr. einstellbar,
FH elektrisch vorn, USB, höhenverstellbarer Fahrersitz,
Klimaanlage, Rücksitzlehne geteilt umklappbar,
Zentralverriegelung mit Fernbedienung.

Viele Farben sofort verfügbar: **ab 10.890.-€** inkl. Überführung

Verbrauch
kombiniert:
4,6l/100km.
CO₂ Emission
kombiniert:
104g/km. Effi-
zienzklasse C.

Fachmännisch aufbereitete Gebrauchtfahrzeuge finden Sie auf:
www.mitsubishi.autowelt-rueckert.de

**Wir freuen uns
auf Sie.**

18

Sand Schröder

Telefon: 04954 / 2354

Senioren suchen Nachwuchs

Hat sich in ihrem Alltag ein wenig Langeweile eingeschlichen oder suchen Sie vielleicht eine neue Abwechslung? Und Sie sind 60 Plus? Dann sind Sie bei den Senioren „Uns olle Welt Warsingsfehn“ genau richtig. Denn diese Gruppe sucht Nachwuchs und das gleich im doppelten Sinne, einmal in der Gruppe und einmal im Singkreis.

Die Gruppe trifft sich einmal im Monat jeden ersten Dienstag in der Aula der IGS Moormerland zum Tee-Nachmittag. Um 15:00 Uhr geht es los und um 16:30 Uhr heißt es dann auf Wiedersehen. Über 80 Personen gehören mittlerweile der Gruppe „Uns olle Welt Warsingsfehn“ an. Von 60 bis über 90 Jahren ist jedes Alter vertreten.

Während der Tee-Nachmittage freut sich Friedhelm Pollmann, der Vorsitzende der Seniorengruppe, viele bekannte Gesichter begrüßen zu dürfen. Bei leckerem Tee und Gebäck wird immer ein abwechslungsreiches Programm geboten. Es werden u. a. Geburtstage gefeiert, Bingo gespielt, Vorträge zu verschiedensten Themen organisiert und auch gemeinsame Tages- und Halbtagesfahrten unternommen.

Natürlich lässt sich auch der Seniorenbeauftragte der Gemeinde Moormerland, Herr Fritz-Folkert Dirks, es sich nicht nehmen, so oft wie nur möglich, dabei zu sein.

An den Seniorennachmittagen versuchen einige Mitglieder die Gruppe auf die eine oder andere Art zu erheitern. So sorgt beispielsweise der Harmonika-Singkreis stets für Unterhaltung. Hier gibt es große Nachwuchsprobleme, so Friedhelm Pollmann. Nur noch 12 Mitglieder gehören dem Harmonika-Singkreis an. Gebraucht wirst also Du! Der Harmonika-Singkreis trifft sich jeden Dienstag in der Tourismuszentrale in Warsingsfehn.



Agnis Schmidt

Sie möchten hierzu mehr erfahren, dann melden Sie sich bei Friedhelm Pollmann unter 04954/4141 oder bei Henny Busker unter 04954/4798.



Henny Busker, Fritz-Folkert Dirks und Friedhelm Pollmann



Ihr kompetenter Partner für Metallverarbeitung und Teilefertigung.



METALLBAU
• Geländer • Balkone • Treppen
• Aluminium • Edelstahlverarbeitung

Württembergische Straße 3 · 26723 Emden
Telefon: 0 49 21 / 2 40 20 · Telefax 2 50 40 · www.b-b-metallbau.de

Ihr Pflegedienst
in Moormerland



Peter Kneiske & Team
Ihr Ambulanter Pflegedienst

Wir sind für Sie da:
04954 942080 
Jetzt auch auf WhatsApp!

Theodor-Heuss-Straße 13, 26802 Moormerland
info@kneiske.de – www.kneiske.de



„Zukunft von Güterverkehr und Logistik“ - Runder Tisch bei der Firma Akkermann in Neermoor

Einen gelungenen Austausch des mittelständischen Transportgewerbes mit Politik und Automobilindustrie organisierte am letzten August-Wochenende die Firma Akkermann aus Moormerland: Auf Einladung von Gitta Connemann, Mitglied des Deutschen Bundestags und Stellvertretende Fraktionsvorsitzende der CDU/CSU Fraktion, stellte sich Hildegard Müller, Präsidentin des VDA, gemeinsam mit ihr den Anliegen der Branche. Unterstützung bekamen die Unternehmer durch Prof. Dr. Dirk Engelhardt, den Vorstandssprecher ihres Bundesverbands.

Gitta Connemann unterstrich gleich zu Beginn die Bedeutung der beiden vertretenen Wirtschaftszweige in ihrem Wahlkreis, aber auch für die ganze Bundesrepublik und bekräftigte den Wunsch, die Anliegen der anwesenden Unternehmer im Rahmen ihrer politischen Arbeit zu unterstützen.

Prof. Dr. Dirk Engelhardt, Vorstandssprecher des Bundesverband Güterkraftverkehr Logistik und Entsorgung (BGL) e.V. fasste in seinem Vortrag zu Beginn des Austauschs die aktuellen Brennpunkte des deutschen mittelständischen Transportgewerbes anschaulich zusammen und machte deutlich, an welchen Punkten dringend noch mehr Unterstützung von Politik und Industrie benötigt wird: Der Fahrermangel ist schon so dringlich, dass viele Unter-

nehmer Teile ihrer Flotten stehenlassen müssen, weil schlichtweg kein Personal vorhanden ist, das die Fahrzeuge bewegen kann. Situationen wie aktuell in England, in denen Kunden vor leeren Supermarktregalen stehen, sind daher auch in Deutschland in den nächsten 1-2 Jahren zu erwarten. Die drei Kernprobleme „Berufsbild“, „Infrastruktur“ (Parkplätze!) und „Entlohnung“ müssen allerdings gesamtgesellschaftlich angegangen werden. Ein verbundenes Problem der Branche ist hier das anhaltende Preis- und Sozialdumping durch Billigkonkurrenz aus Osteuropa, die mit lokalen Mindestlöhnen von rund 3 € Frachtpreise anbieten, die ein seriöser deutscher Unternehmer nicht aufrufen kann. Die Runde war sich schnell einig, dass deutliche Appelle an die verladende Wirtschaft notwendig sind, bei der Vergabe von Transportaufträgen/Ausschreibungen genauer hinzuschauen und Qualität und verantwortungsvolle Geschäftspraxis und die damit verbundenen Kosten zu honorieren, in dem angemessene Preise gezahlt werden. Gleichzeitig steht der Wunsch der Branche nach mehr Kontrollen der Behörden, um illegalen Aktivitäten auf den Straßen, wie z.B. der illegalen Kabotage, endlich deutlich den Kampf anzusagen. Ein Anliegen, das Gitta Connemann im politischen Berlin mit Nachdruck unterstützen möchte, um Fairness und ehrliche Geschäftspraktiken im Wettbewerb wiederherzustellen.



CDU

Danke für Ihre Stimmen

Kreistag 3.249

Gemeinderat 1.387

Ortsrat 884

Ich bin gerne weiter für Sie da: 04954-948722



Einig waren sich die Unternehmer auch in folgendem Punkt: Das Straßentransportgewerbe möchte seinen Beitrag zum Klimaschutz leisten. Unklare Strategien von Seiten der Politik und Industrie über die Antriebstechnologie der Zukunft und die damit verbundenen Investitionsrisiken lassen einen sofortigen Umstieg auf emissionsärmere Fahrzeuge aber kaum zu. Ein Mangel an entsprechenden Fahrzeugangeboten, zu kurze Reichweiten und eine derzeit zu wenig ausgebaute Tank-/Ladeinfrastruktur machen einen flächendeckenden Einsatz von Fahrzeugen abseits des Verbrennungsmotors aktuell unmöglich. Realistisch gesehen, kann die Transportbranche erst Ende der Dekade diesen Beitrag zum Klimaschutz leisten. Dies geht konform mit dem Fahrplan der Nationalen Plattform für Mobilität (NPM), dem Expertengremium der Bundesregierung. Wunsch der Unternehmer wäre allerdings, dass Nutzfahrzeugindustrie und Politik dieses Dilemma der Transportbranche auch offen mit kommunizieren würden. Hildegard Müller, Präsidentin des Verbands der Automobilindustrie (VDA), zeigte großes Verständnis für die Anliegen der Unternehmer, bat aber auch um Nachsicht, da die Automobil-/Nutzfahrzeugindustrie unter enormem Innovationszwang und wirtschaftlichem Druck stün-

de. Sie sprach sich deutlich dafür aus, gemeinsam mit der Transportbranche dafür zu kämpfen, dass die Fertigungsstätten der Fahrzeughersteller und die damit verbundenen Arbeitsplätze am Standort Deutschland verbleiben. In vielen Punkten und Forderungen kämpfen VDA und BGL bereits seit langem erfolgreich Seite an Seite. Die VDA Präsidentin warb in der Runde aber erneut dafür, diese Zusammenarbeit in Zukunft noch enger zu gestalten.

Zum Ende der Veranstaltung sieht man rundum zufriedene Gesichter und Klaus Akkermann zieht ein positives Resümee: „Wir bedanken uns bei allen Teilnehmern für das konstruktive Gespräch und die Bereitschaft, auch in Zukunft lösungsorientiert an den diskutierten Punkten weiterzuarbeiten.“

R
5



Ihr Partner in folgenden Fachbereichen:



www.debuhrfirrel.de

Heinz de Buhr
Firreler Str. 115
26835 Firrel

Tel.: 0 49 46 / 899 60 - 0
Fax: 0 49 46 / 767
info@firmadebuhr.de

HEINZ de Buhr
ERDARBEITEN UND LOHNBETRIEB E.K. - STRABEN- UND TIEFBAU GMBH
LAND- UND BAUMASCHINENSERVICE GMBH



Life Coach

Peter Otto

Holunderweg 6, 26802 Moormerland

service@peter-coach.com

Ihr Life Coach für Ostfriesland

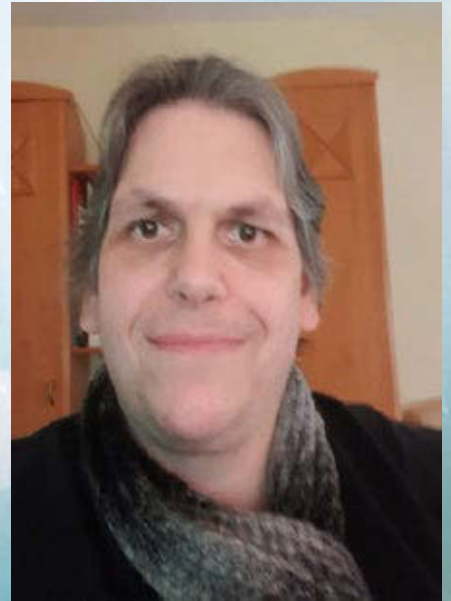

Wobei kann ich, als Life Coach dir helfen?

In vielen Bereichen der menschlichen Persönlichkeit und des Lebens.

Da wo DU selber, nicht weiterkommst.

Wegen Blockaden, sabotierende Muster, destruktive Gewohnheiten.

Falschen Überzeugungen und Glaubenssätze.

Auch Hilfe, bei jeglicher Form von Beziehungen.

Auch Hilfe, wenn es um Raucherentwöhnung geht.

Auch Hilfe, bei Ängsten und Schmerz und vieles mehr.

Als Life Coach kann ich Dir Helfen in dem wir gemeinsam, das was dich behindert lösen.

Und durch bessere (Glaubenssätze, Gewohnheiten) ersetzen.

Ich Lade dich gerne zu einem Erstgespräch ein.

Natürlich unverbindlich und kostenlos.

0176 47102168

**Jubiläums-
Rabatt¹**

25

Mobilfunk zum halben Preis.¹

Tarif mit oder ohne Handy wählen und 6 Monate sparen.¹

**Unser
Bonus-Service
Datenübernahme
vom Altgerät^{2*}
25%
Geburts-
tag-Rabatt**

Alle Jubiläumsangebote: ewe.de/mitfeiern

EWE

Alle EWE-Mobilfunktarife sind an ein Mobilfunknetz angeschlossen. Die Verfügbarkeit der Dienste ist von der Netzinfrastruktur abhängig. Ein Netzanschluss ist erforderlich. Die Verfügbarkeit der Dienste ist von der Netzinfrastruktur abhängig. Ein Netzanschluss ist erforderlich. Die Verfügbarkeit der Dienste ist von der Netzinfrastruktur abhängig. Ein Netzanschluss ist erforderlich.

2*) 25% Rechnungsrabatt auf den Dienstleistungsauftrag für unsere Hauswerkstatt TECHnic SPIELMANN

TECHnic SPIELMANN

IT- Fachhandel

Königsstrasse 46 26802 Moormerland

Öffnungszeiten: Mo-Do 9 bis 16 Uhr
Telefon: 04954 / 305400



Energiepreis-Schock?!?

Deutsche Haushalte zahlen im internationalen Vergleich enorm viel Geld für Strom. Unter den G20-Ländern ist Deutschland das Land mit der teuersten Elektrizität - und das mit großem Abstand. Schon in der Türkei und Italien, die auf Platz zwei und drei folgen, sind die Strompreise kaufkraftbereinigt und rund zehn Cent pro kWh günstiger.

Grund genug für uns mal darüber nachzudenken und zu recherchieren was die Ursachen sind und wie die Zukunft eventuell aussehen wird.

Den Medien ist in letzter Zeit immer öfter zu entnehmen, dass künftige Energiepreiserhöhungen die deutschen Haushalte stärker belasten werden. Bei genauerer Betrachtung gibt es nicht nur „die eine“ Ursache. Alleine die Strompreise haben sich seit der Jahrtausendwende verdoppelt. Derzeit kostet die Kilowattstunde in der Grundversorgung bundesweit im Schnitt fast 33 Cent. Grund für das Preishoch sind zahlreiche Steuern und Abgaben wie zum Beispiel die EEG-Umlage oder die Netzentgelte. Sie machen mittlerweile rund zwei Drittel des Strompreises aus. Verschärfte Klima-Vorgaben aus der Politik (Reduzierung der CO₂-Emissionen) treiben die Preise für die CO₂-Zertifikate in die Höhe

Auf der einen Seite hat der Staat den Strom- und Gasmarkt dereguliert, was dem Wettbewerb ganz klar zu Gute kommt. Auf der anderen Seite greift er jedoch heftig in

den Energiepreis durch EEG Umlagen, Strom- und Gassteuer sowie die neue CO₂ Abgabe ein. Man erkennt, der Staat ist nicht ganz unschuldig an den Preissteigerungen der letzten Jahre. Die Marktteilnehmer erhoffen sich wenigstens die teilweise Rücknahme der EEG-Umlage, die im Strompreis steckt. Doch selbst wenn das so kommt, ist das nur ein Tropfen auf den heißen Stein. Wenn 2022 die letzten Atomkraftwerke abgestellt werden, sollen und muss die Energie ja auch irgendwo herkommen. Der Strombedarf wird aber steigen. Man schaue sich nur die zunehmende E-Mobilität an. Wenn ein Land wie Deutschland soviel seiner eigenen Energieproduktion aufgibt, dann wird das Produkt „Strom“ knapp. Und Knappheit bedeutet höhere Preise am Energiemarkt. Augenzwinkernd wird gemunkelt, dass sich umliegende Nachbarländer schon auf unseren Energiehunger in der Zukunft freuen.

Aktuell treibt allerdings tatsächlich die Energiebeschaffung den Marktteilnehmern den Schweiß auf die Stirn. In den letzten Monaten haben sich die Beschaffungspreise für Erdgas und für Strom am Terminmarkt rund verdreifacht, die Preise für kurzfristige Beschaffung sind rund verfünffacht. Das zwingt nun erste Versorger zur Aufgabe. Die Deutsche Energiepool GmbH aus Niedersachsen beispielsweise kündigte nun die Energielieferverträge seiner Kunden aus o.g. Gründen.

Gaspreis für Haushalte 2021: Drei wesentliche Bestandteile

Durchschnittliche Zusammensetzung des Gaspreises 2020 für Haushalte in Deutschland

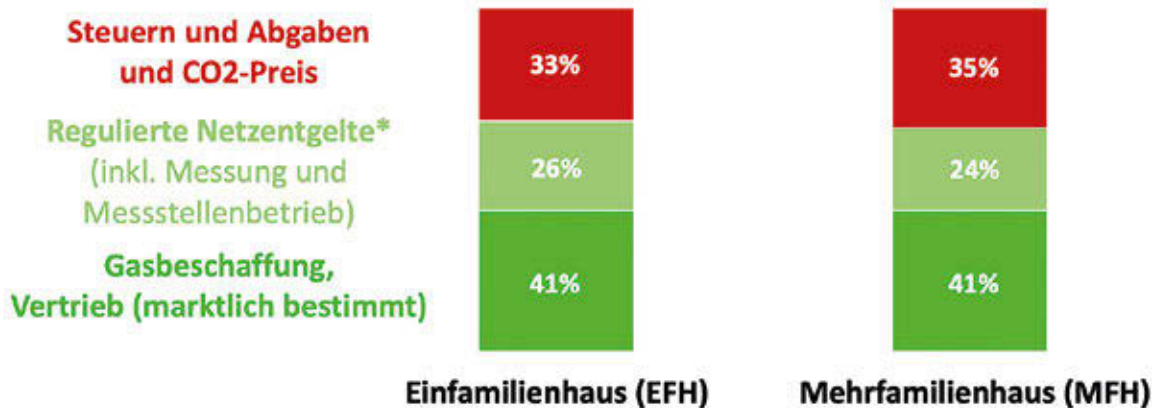

Quelle: BDEW; Stand: 06/2021

*durchschnittliches Nettonetzentgelt inkl. Entgelte für Messung und Messstellenbetrieb, kann regional deutlich variieren

Wind- und Sonnenenergie sind absolut zu begrüßen. Die Einspeisung darf allerdings nicht auf Kosten der Versorgungssicherheit gehen. Denn wir sind noch nicht in der Lage diese Natur-Energien kostengünstig zu speichern. Die alternativen Energien sind relativ instabil und das stellt dann wiederum die Netzbetreiber vor großen Herausforderungen.

Im ersten Halbjahr 2021 wurde wieder deutlich mehr Strom aus Kohle erzeugt, weil der Windkraftertrag um ca. 50 % zum Vorjahresvergleich zurückgegangen war. Somit sind Kohlekraftwerke derzeit technisch notwendig, damit es nicht zum sogenannten „Blackout“ kommt. Teile unserer politischen Landschaft möchten die Kohlekraftwerke am liebsten abschaffen. Doch wodurch soll die benötigte Energie ersetzt werden? Ideologie vor technische Machbarkeit zu setzen ist sicherlich kein guter Ansatz.

Im Gaspreis hatten wir bisher fast die Hälfte des Brutto-preises an reine Beschaffung- und Vertriebskosten. Bekanntermaßen hat der Staat hier auch zugeschlagen. Ca. 1 Cent/kWh wird zum Januar 2022 dann auf den Gaspreis aufgeschlagen werden. Die sogenannte CO2-Abgabe. Das bedeutet für einen Haushalt mit 18.000 kWh Jahresverbrauch fällt eine Mehrbelastung von rund 180 € pro Jahr an.

Auch hier erlebt die Branche gerade eine Preisrally nach oben. Sicherlich haben die Lockdown's für relatives geringes Preisniveau in 2020 gesorgt. Der Anstieg von nunmehr auf weit über 70 € pro MWh ist schon enorm, lagen wir vor einem Jahr noch unter 7 € pro MWh.

Laut dem Branchenverband „Zukunft Gas“ sahen wir hier ein Rekordhoch, auch weil die Gasspeicher vor der Heizsaison unterdurchschnittlich gefüllt sind. Man hofft

nun auf Norwegen, die weitere 2 Mrd. Kubikmeter ab Oktober anbieten wollen. Dadurch wird eine leichte Entspannung erwartet.

Keine Frage, auf Anspannung an den Märkten folgen auch Entspannungen. Doch das gesamte Preisniveau dürfte in Zukunft ein viel höheres Maß erreichen als wir es in der Vergangenheit gewohnt waren. Zum Nachteil der Menschen, die es heute schon schwer haben Ihre Energiekosten monatlich zu begleichen. „Es darf nicht sein, dass die „Energiewende“ Strom zum Luxusprodukt macht“ so Horst Roosen, Vorstand des UTR Umwelt-|Technik|Recht| e.V.

„Reichen 6,6 Millionen Stromsperrandrohungen noch nicht aus, damit die Verantwortlichen der Energiewende sich endlich auch ihrer sozialen Verantwortung bewusst werden? Die Schönrederei muss ein Ende haben. Die Fakten und Daten sprechen eine deutliche Sprache! Eine Weigerung, die Energiewende sozialverträglicher zu gestalten grenzt an grobe Fahrlässigkeit. „Strom und Wasser sind eine Grundnotwendigkeit und müssen vom Gesetzgeber garantiert werden.“ so Roosen weiter.

Energie und deren Kosten sind und bleiben ein Spannungsfeld. Der Markt schaut gespannt darauf wie die neue Regierung sich positionieren wird. Man kann nur hoffen, dass hier Vernunft und Versorgungssicherheit gepaart mit bezahlbarer Energie vor den ideologischen Visionen der Partei Protagonisten steht. Sonst könnte es öfter mal Dunkel werden in Deutschland und damit sind nicht nur eventuelle Blackout's gemeint.

Ein Beitrag vom Energie Verein Fresena e.V.

Strompreis Haushalte 2021

Durchschnittlicher
Strompreis für
Haushalte 2021:
31,94 ct/kWh

Steuern, Abgaben
und Umlagen
51,4%

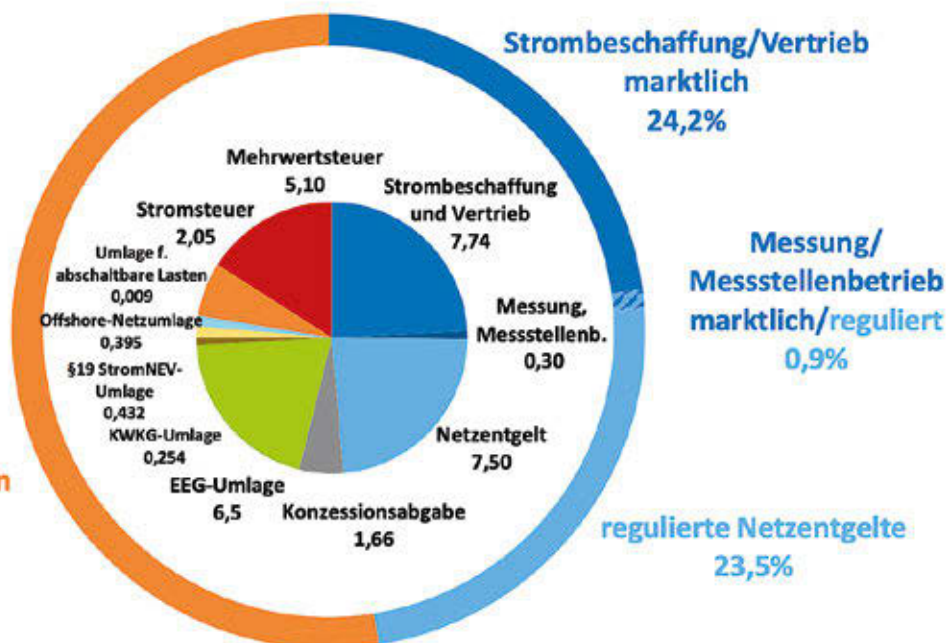

Quelle: BDEW; Stand: 06/2021



BRANDUNO® bietet Ihnen Brandschutzprodukte und Dienstleistungen für private und gewerbliche Anwendungen.

Außerdem ist das Unternehmen **zertifiziert nach DIN 14675 als Fachfirma für Brandmeldeanlagen** und ein **Handwerksbetrieb für Elektrotechnik**.

Mit Hauptsitz in Scharbeutz an der Ostsee und den verschiedenen Filialen ist BRANDUNO® für den norddeutschen Raum gut aufgestellt. Viele Mitarbeiter sind, wie der Inhaber selbst, in Feuerwehren aktiv.

Arbeitsschwerpunkte des Fachbetriebs sind unter anderem **Brandschutzconsulting** und **Sachverständigenarbeit, Fachplanung Brandschutz, Baulicher Brandschutz** sowie **Sicherheits- und Brandschutztechnik** und **Notfallmanagement**.

In der **BRANDUNO® „FIRE & SAFETY ZONE“** in Leer bieten wir Ihnen vielfältige Brandschutzlösungen an und möchten Sie zudem einladen, den Store als Treffpunkt anzunehmen um auch Ihre Erfahrungen, Anregungen und Innovationen in einen regen Austausch einfließen zu lassen.

Neben eher unbekannteren aber **hochwertigen und praxiserprobten Brandschutzprodukten** stehen Ihnen auch viele bekannte Produktlinien großer Hersteller zur Verfügung.

Unter anderem finden Sie Firmen wie **SEIZ** mit Funktionshandschuhen, **LEDLENSER** mit professionellen LED-Lampen, **PAX** mit seinen praxiserprobten Taschen und Rucksäcken, **MASCOT®** mit hochwertigen Arbeitsbekleidungen, die Firma **HAIX®** als führender Produzent von Funktions- und Sicherheitsschuhen.

Neben einer geschulten Beratung wird für Sie z.B. bei **HAIX®** Produkten auch ein **Reparaturservice** in unserem Store angeboten.

Online können Sie alle Produkte in unserem **WEB-Shop** bestellen: **www.BRANDUNO.shop**

Bitte nutzen Sie den hier monatlich erscheinenden **BRANDSCHUTZ-Tipp** als Anregung und Informationsquelle **für Ihre Sicherheit**.



Malte Levgrün
Geschäftsinhaber





BRANDSCHUTZ-Tipp

Alle Haushalte sollten über einen geprüften und funktionsfähigen Feuerlöscher „Schaum / 6 Liter“ verfügen

Pro Jahr werden ca. 250.000 Wohnungsbrände mit 400 Toten in Deutschland verzeichnet. Hierbei sind elektrische Geräte die Nr. 1 in der Verursacherstatistik. Zur Brandbekämpfung sollte JEDER Haushalt einen geeigneten Feuerlöscher bereithalten.

„Schaum“-Löscher haben den Vorzug beim Gebrauch keine Verpulverung der Umgebung auszulösen, die dann eine Unbrauchbarkeit von z.B. Computern entstehen lassen.

Platzieren Sie Ihren Feuerlöscher gut zugänglich. Informieren Sie sich vor einem Brand über dessen Bedienung und teilen Sie dies ggf. auch anderen Mitbewohnern mit.

Gerne stehen wir Ihnen bei Ihren Fragen zur Seite und übernehmen bei Bedarf die Instandhaltung oder für Firmen die Schulung Ihrer Mitarbeiter.

Sprechen Sie uns einfach an.



SEIZ



LEDLENSER



MASCOT®
WORKWEAR



Wir beraten Sie gerne in unserem Store in Leer-Loga

BRANDUNO®

FIRE & SAFETY ZONE

WIR
SUCHEN
DICH

JETZT BEWERBEN !
www.BRANDUNO.de

Hauptstraße 52
26789 Leer

Tel.: 04 91 / 20 34 91 30
Email: Fire-Safety@BRANDUNO.de

Öffnungszeiten:

Mo. Ruhetag
Di. - Fr. 10:00 Uhr - 18:00 Uhr
Sa. 10:00 Uhr - 13:00 Uhr

Besuchen Sie unseren Web-Shop

www.BRANDUNO.shop

BRANDSCHUTZCONSULTING • BRANDSCHUTZ-SACHVERSTÄNDIGE • FACHPLANUNG-BRANDSCHUTZ
BRANDSCHUTZBEAUFTRAGTE • BRANDSCHUTZ-AKADEMIE • BAULICHER BRANDSCHUTZ • SICHERHEITSTECHNIK
BRANDSCHUTZTECHNIK • FIRE & SAFETY • NOTFALLMANAGEMENT • MARINE SYSTEMS • STICKSTUDIO

**Dank an alle
Wahlhelferinnen und
Wahlhelfer in Moormerland**



Hiermit möchte ich allen Moormerländer Wahlhelferinnen und –helfern für ihre aufopfernde ehrenamtliche Arbeit bei der Kommunalwahl herzlich danken. Ich weiß ihre Arbeit sehr zu schätzen.

Meine Kritik an der äußerst späten Ergebnismeldung in Moormerland war nicht an diejenigen gerichtet, die bis in die späten Nachtstunden ihre Aufgabe erfüllt haben, sondern an die Organisation der Auszählung. Die ist verbesserungsbedürftig und liegt allein im Verantwortungsbereich der Gemeindegewahlleiterin.

Dieter Baumann

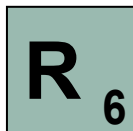

INGENIEURBÜRO
HB
HEMKEN & BOHLEN

Vertragspartner der
GTÜ

- Hauptuntersuchung
- Abgasuntersuchung
- Änderungsabnahmen

- Schadensgutachten
- Fahrzeugbewertungen

PRÜFSTELLE HESEL

Brinkweg 6 • 26835 Hesel

Öffnungszeiten
Mo. - Fr.: 8:00 - 12:30 Uhr
 13:30 - 17:00 Uhr
Samstags: 9:00 - 12:00 Uhr

Tel.: 04950 / 80 50 92 • www.hemken-bohlen.de



**18.651 x
DANK!**

Die CDU Moormerland bedankt sich bei allen Wählerinnen und Wählern für Ihre Unterstützung und Ihren Zuspruch bei der Kommunalwahl 2021.

Wir sehen das Ergebnis als großen Vertrauensbeweis und als Aufgabe, auch in den nächsten fünf Jahren die Gemeinde entscheidend mitzugestalten.

GEMEINSAM BRINGEN WIR MOORMERLAND VORAN!



Was ist PMR?

PMR ist die internationale Abkürzung für Progressive Muskelentspannung nach Jacobson.

Die Progressive Muskelentspannung ist ein über viele Jahre erforschtes Entspannungsverfahren. Sie dient dazu, hohe Anspannung unterschiedlichster Muskel in einen normalen Spannungszustand zu bringen. Der amerikanische Arzt und Psychologe Edmund Jacobson ist der Begründer der progressiven Muskelentspannung. Er hat vor etwa 100 Jahren begonnen den Zusammenhang zwischen Stress und der Anspannung von Muskeln zu erforschen und in diesem Kontext das bis heute anerkannte und beliebte Entspannungsverfahren PMR entwickelt.

Wozu braucht man ein Entspannungsverfahren?

Wer seinen Körper beobachtet, wird feststellen, dass es ganz normal ist auf Herausforderungen mit Anspannung zu reagieren. Das ist auch gut so, denn um Aufgaben zu bewältigen oder Probleme zu lösen, braucht es eine gewisse Spannung um den Körper in Arbeitsbereitschaft zu versetzen. Schwierig wird es, wenn die Anspannung bleibt. Wer dauerhaft Herausforderungen ausgesetzt ist, braucht einen Ausgleich um sich immer wieder auch entspannen zu können. Für manche ist es der Sport, die Gartenarbeit, mit dem Hund spazieren gehen oder gute Freunde treffen und vieles mehr. Jeder braucht Zeit und Möglichkeiten um zu entspannen.

Wer aber viel Arbeit hat wird feststellen, dass die Zeiten des Ausgleichs schnell mal zu kurz kommen können. Die Gefahr mit einer Dauerspannung unterwegs zu sein, ist dann gar nicht so abwegig.

Fatalerweise merken die meisten Menschen diese Anspannung erst, wenn sich körperliche Beschwerden dadurch einstellen. Zum Beispiel: Spannungskopfschmerz, hoher Blutdruck, Rückenschmerzen, Schlafstörungen, Verdauungsprobleme und vieles mehr, bis hin zum Herzinfarkt.

Die Progressive Muskelentspannung dient nun zum einen dazu, Spannungen im Körper zu lösen und zu entspannen und zum anderen fördert sie die Wahrnehmung für den eigenen Körper. Das ist wichtig um im Gleichgewicht zwischen Anspannung und Entspannung zu bleiben.

Ich persönlich habe sehr gute Erfahrungen mit dieser Entspannungsmethode gemacht und erhalte viele positive Rückmeldungen von meinen Klienten. Seit 2013 biete ich Kurse für PMR an.

Diese Kurse sind zertifiziert und bei allen gesetzlichen Krankenkassen anerkannt und werden zu 80% erstattet. Die AOK übernimmt die gesamten Kosten.



Monika Ryl
Psychologische Beraterin

Progressive Muskelentspannung nach Jacobson Aktuelle Termine

Kurs 5/21: 01.11. – 20.12.2021,
Montags 19.30 – 20.30 Uhr

Kurs 1/22: 27.01. – 17.03.2022,
Donnerstags 19.00 – 20.00 Uhr

Kursgebühr: 95 € pro Person (i.d.R. 80% Rückerstattung durch die gesetzlichen Krankenkassen, die AOK übernimmt 100%)

Kontakt: Monika Ryl, 04954 9375308,
kontakt@paarberatung-lebensberatung.de

Die Kurse können, unter Einhaltung der aktuellen Coronabestimmungen, wieder in meiner Beratungspraxis stattfinden.

Ein Kurs erstreckt sich über 8 Wochen, jeweils 1 Std. pro Woche. In den 8 Kursstunden werden Informationen zum Thema Stress und der Wirkungsweise der PMR vermittelt, praktische Übungen der Entspannungstechnik erlernt und über Erfahrungen und auftretende Schwierigkeiten ausgetauscht.

Die erlernten Übungen können, wenn sie regelmäßig angewandt werden, die Selbstwahrnehmung fördern, helfen Stress zu bewältigen, im Alltag gelassener zu werden, in akuten Stresssituationen Ruhe zu bewahren, als Einschlafhilfe dienen und sich positiv bei Angst- und Unruhezuständen auswirken. Bei Fragen stehe ich gerne zu Verfügung.

November Rain

ROCKKONZERT
FÜR KREBSKRANKE KINDER

VIER KONZERTE ZU GEWINNEN

Seit 2015 fand - bis auf das Corona-Jahr 2020 - jährlich am ersten Freitag im November das Rock-Konzert „November Rain“ in Warsingsfehn statt.

In den vergangenen Jahren haben rund 2000 Besucher für einen guten Zweck bis in die frühen Morgenstunden gefeiert, gesungen und getanzt. Insgesamt 31.000 Euro kamen bei den bisherigen fünf November-Rain-Konzerten dem „Elternverein für krebskranke Kinder und ihre Familien in Ostfriesland und Umgebung e.V.“ zugute.

Für ein vielfältiges Musikprogramm und gute Feierlaune sorgten dabei in der Vergangenheit die Rockgruppen „Riff-Gatt-Band“, „Pimpshaker“, „Coverdale“ und „Recover“. Aufgrund der Corona-Pandemie müssen die Veranstalter Johannes Grothe und Detlev Free auch die sechste Auflage dieser beliebten Veranstaltung für November 2021 absagen.

Da sich auch die Spendensituation für den „Elternverein für krebskranke Kinder und ihre Familien in Ostfriesland und Umgebung e.V.“ coronabedingt verschlechtert hat, haben die beiden Moormerlander – gemeinsam mit den Bands - eine neue Idee als Überbrückung entwickelt: Im Raum Moormerland und dem benachbarten Ostfriesland besteht die Möglichkeit jeweils ein kostenfreies „Pri-

vat-Konzert“ mit einer der vier Bands zu gewinnen.

Die vier Gewinner können - nach Absprache mit der jeweiligen Band – nette Menschen zu sich nach Hause einladen. Dort kann dann bei einem „Privat-Konzert“ von ca. 90 Minuten ohne große Technik und Verstärker „unplugged“ mit der „Riff-Gatt-Band“, „Pimpshaker“, „Coverdale“ oder „Recover“ gefeiert werden.



Free und Grothe

Ob im Wohnzimmer, in der Garage, im Garten oder in der Scheune bleibt den Gewinnern überlassen. Informationen und Hörbeispiele zu den Bands sind im Internet zu finden.

Jede Spende ab fünf Euro, die vom 1. bis zum 31. Oktober 2021 auf das Konto des „Elternverein für krebskranke Kinder und ihre Familien in Ostfriesland und Umgebung e.V.“, Sparkasse Leer-Wittmund, IBAN: DE35 2855 0000 0108 1259 23 eingeht, nimmt an der Verlosung teil.

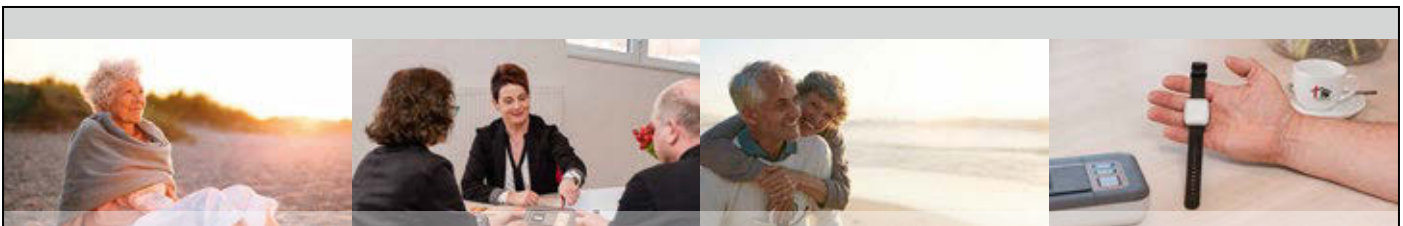

HAUSNOTRUF SANDERSFELD

+++ Sicher alt werden in den eigenen vier Wänden und auch sicher unterwegs sein +++

■ Hausnotruf für Zuhause

■ Demenzortung und mobile Ortung für Unterwegs



Am Nüttermoorer Sieltief 2
26789 Leer



Telefon: 0491 – 9 28 29 - 250
Telefax: 0491 – 9 28 29 - 255



hausnotruf@sandersfeld.de
www.sandersfeld.de

Vereinbaren Sie einen
Beratungstermin mit uns!





PIMPSHAKER

Dazu bitte auf der Überweisung Namen, Telefonnummer oder Email-Adresse und das Kennwort „November Rain“ angeben. Die Auslosung der glücklichen vier Gewinner wird am Freitag, 05. November, stattfinden.



RIFF-GATT-BAND



COVERDALE



RECOVER

Elternverein für krebskranke Kinder und ihre Familien in Ostfriesland und Umgebung e.V.

Im Jahr 1988, in einer Zeit wo es noch kein Internet und keine Handys gab, schlossen sich zehn Eltern zusammen und gründeten eine Selbsthilfegruppe. Grund dafür war die Krebserkrankung der eigenen Kinder. Diese wurden überwiegend in Bremen, Münster und Hannover behandelt. In Oldenburg wurde die Kinderkrebstation mit Initiative des Elternvereins erst 2001 eröffnet. Die Wege zur stationären Behandlung waren damals noch weit und aufwendig, die Autobahnen teilweise noch nicht ausgebaut. Erfahrungsaustausch war ebenfalls schwierig, manchmal traf man sich zufällig in den Wartezimmern der Krankenhäuser.

Um hier Abhilfe zu schaffen, sich gegenseitig zu helfen, Sorgen und Nöte miteinander zu teilen und besser mit der Krankheit „Krebs“ umgehen zu können, bildete man eine kleine Gruppe und gründet am 15. Juni 1988 die Selbsthilfegruppe aus der der jetzige Elternverein für krebskranker Kinder entstanden ist. Das Einzugsgebiet des Vereins ist mit Familien von Baltrum bis Barßel und von Wiesmoor bis Wymeer sehr groß.

Jedes Jahr gibt es etwa 15 neubetroffenen Familien im Einzugsbereich welche auf Wunsch besucht und unterstützt werden. Immer wieder sind die Familien froh mit dem Elternverein einen Ansprechpartner gefunden zu haben um mit ihrer veränderten Lebenssituation besser umgehen zu können.

Neben sehr vielfältigen finanziellen Hilfen sorgen diverse Aktionen für und mit den ganzen Familien

für Entspannung, Ablenkung, Spaß und Freude, sei es ein Muscialbesuch, unsere Sommerfahrt, Segeln, Angeln, Familienseminare oder vieles andere mehr.

Unser Büro in der Moormerländer Königsstraße 140 ist zudem für „Jedermann“ donnerstags ab 15 Uhr geöffnet. In den vergangenen 30 Jahren betreute der Elternverein Ostfriesland knapp 650 Familien und führt aktuell rund 100 Familien in seiner Vereinsliste.

SCHARFF

TRAUCO
GRUPPE

Bauen • Wohnen • Garten



Lassen Sie sich inspirieren in unserer modernen
 Bauausstellung und unserem Baumarkt!



J. G. Scharff GmbH & Co. KG • Dr.-Warsing-Straße 288 • 26802 Moormerland
 Tel.: 04954/ 9510-10 • info@scharff-baustoffe.de • www.scharff-baustoffe.de
*Zweigiederlassung der: J. G. Scharff GmbH & Co. KG • Industriestraße 9-11 • 26789 Leer



Armen Kindern zu Weihnachten eine Freude machen

Während für die meisten Kinder in den reichen westlichen Ländern der Gabentisch zu Weihnachten überquellend wird, haben viele Jungen und Mädchen zum Beispiel in Rumänien, in der Ukraine und Moldawien kaum etwas, über das sie sich zu Weihnachten freuen können. Das „Fest der Liebe“ bedeutet aber auch, mit anderen zu teilen, und denjenigen vielleicht sogar unbekannterweise eine Freude zu machen, die damit überhaupt nicht rechnen.

Schon seit vielen Jahren gibt es den „Weihnachtspäckchenkonvoi“ für Kinder in Not in die drei soeben genannten osteuropäischen Länder. Freiwillige Helfer sammeln Geschenke für die armen Kinder in Kinderkrankenhäusern, Waisenhäusern oder auch Behinderteneinrichtungen. Diese werden in vielen Orten in Deutschland verpackt, dann zum zentralen Sammelort nach Hanau gebracht, dort auf Paletten verstaut und dann am Sonnabend vor dem ersten Advent mit mehreren Lastwagen zu den hilfsbedürftigen Kindern gebracht. Die Konvois fahren nonstop zu ihren Zielen. Dort angekommen beginnt kurz darauf die Verteilung der Päckchen und Pakete an die Jungen und Mädchen, die ihr Glück oft gar nicht fassen können. Wer bei dieser Aktion mitmachen möchte, kann gern

selbst ein Päckchen zusammen stellen. Was sollte dort drin sein? Im Grunde genommen alles, was Kinderherzen begehren oder auch Dinge des alltäglichen Bedarfs, wie Kindermützen, Handschuhe, Socken, vielleicht ein kleiner Teddy, aber natürlich auch Süßigkeiten, wie sie von Kindern in aller Welt geschätzt werden,



Henny Busker

aber keine Flüssigkeiten. Auch Malsachen wie Bleistifte und Buntstifte sind sehr begehrt.

Ein besonderes Erlebnis ist die Bescherung natürlich auch für diejenigen, die die Fahrten unentgeltlich organisieren und begleiten. Sie sind immer wieder erstaunt und betroffen über die Armut, die in den Ländern Ost- und Südosteuropas herrscht, die zum Teil zur Europäischen Union gehören. Und sie freuen sich über die Dankbarkeit, die ihnen für die Geschenke entgegengebracht wird. Fast immer fragen die Kinder; „Mit wie vielen Kindern muss ich das jetzt teilen?“ und sind hellauf begeistert, wenn sie die Dinge, die sie brauchen, für sich alleine behalten dürfen.

Wer Interesse hat, die Aktion unterstützen und noch Fragen beantwortet und Hinweise bekommen möchte, kann sich an Frau Busker, Birkenstraße 3, in Moormerland wenden. Frau Busker, die die Weihnachtspäckchenaktion schon seit vielen Jahren ehrenamtlich begleitet, ist unter der Telefonnummer 04954/4798 zu erreichen. Auch Dr. Poedsch in Timmel ist Ansprechpartner für die Aktion und unter der Rufnummer 04945/1293 zu erreichen. Natürlich kann man statt einer Sachspende auch eine Geldspende geben, denn die Kosten für Verpackung und Transport sind immens, auch wenn die Lastwagen, Busse und andere Fahrzeuge von ihren Besitzern für die zehntägige Fahrt hin und zurück kostenfrei zur Verfügung gestellt werden.

Christoph
Onneken
Bestattungen

Unsere Philosophie:
Trauerkultur mit Herz & Würde

Leerer Landstraße 39a | Tel.: 0 49 45 / 2 49
26629 Westgroßefehn | www.onneken-bestattungen.de

VUB
Bestattungsverband





Kraftfahrzeughilfe

Die sogenannte Kraftfahrzeughilfe wurde in der neuen gesetzlichen Fassung - im Zusammenhang mit Gesetz zur Stärkung der Teilhabe von Menschen mit Behinderungen - im Juni 2021 angepasst. Die Voraussetzungen regelt die Kraftfahrzeughilfe-Verordnung – KfzHV.

Für den Kauf eines Kfz galt bisher ein Höchstförderungsbetrag von 9.500 €, dieser wurde nunmehr auf bis zu 22.000 € erhöht. Diese erhebliche Steigerung der Förderungssumme ist Anlass meiner heutigen Erläuterung.

Die Förderung können Menschen beantragen, die nicht nur vorübergehend aufgrund von Krankheit oder Behinderung auf die Kfz-Benutzung angewiesen sind. Angewiesen ist, wer das Fahrzeug zum Erreichen seines Arbeits- oder Ausbildungsplatzes benötigt, oder aufgrund seiner Behinderung nur stark eingeschränkt am gesellschaftlichen Leben teilhaben kann.

Der Betroffene muss das Fahrzeug nicht selber führen können, es reicht aus, wenn ein Dritter dies für ihn übernimmt – bsp. der Ehepartner oder ein Arbeitskollege im Sinne einer Fahrgemeinschaft. Es muss somit zunächst nur der Bedarf für das Kraftfahrzeug nachgewiesen werden.

Neben der Anschaffung eines Kfz können natürlich auch Förderungen für einen behindertengerechten Umbau, oder die Reparatur einer notwendigen, behinderungsbedingten Zusatzausstattung geltend gemacht werden; gleichfalls eine Förderung für die Erlangung einer Fahrerlaubnis.

Die tatsächliche Förderungssumme für die Anschaffung eines Kfz hängt vom erzielten Einkommen des jeweiligen Anspruchstellers ab. Das Einkommen von Familienmitgliedern bleibt unberücksichtigt, gleiches gilt für das vorhandene Vermögen. Derzeit gilt - die Förderung von 22.000 € kann erhalten, wer monatlich bis zu 1.320 € netto verdient. Es finden dann mehrere Abstufungen statt, die Förderung endet bei einer Summe von 3.520 €, bezogen auf ein Nettoeinkommen von bis zu 2.470 €.

Für jeden von dem Menschen mit Behinderung unterhaltenen Familienangehörigen sind jeweils 395 € vom Nettoeinkommen abzuziehen. Ist der Antragsteller zum Beispiel verheiratet, der Ehepartner bezieht kein Erwerbseinkommen und man hat 1 Kind, würden demnach 2*395 € vom Nettoeinkommen abgezogen und dann die Förderungshöhe anhand des „bereinigten“ Nettoeinkommens berechnet. Der Zuschuss zur Beschaffung eines Kraftfahrzeugs kann im Übrigen nach dem Ablauf von 5 Jahren erneut beantragt werden.

Wenn bereits ein altes Auto vorhanden ist, wird dessen Verkehrswert prozentual von den 22.000 € abgezogen; gleiches gilt bei Förderungen und Zuschüssen anderer öffentlich - rechtlicher Stellen.

Wichtig ist, es handelt sich um einen Zuschuss, so dass das angeschaffte Fahrzeug teurer als 22.000 € sein kann. Bedingt die Behinderung einen außergewöhnlichen Bedarf, kann der Zuschuss im Einzelfall noch erhöht werden und über den regelhaft benannten 22.000 € liegen.

Sollten Sie Fragen haben oder einen Antrag erwägen, stehen wir Ihnen gerne zur Seite.

Ein Bericht von Niklas Sander

VON DER **AHE · SANDER**

RECHTSANWÄLTE FACHANWÄLTE NOTAR



Rechtsanwälte,
Fachanwälte und Notar

Stefan von der Ahe
Niklas Sander

Koloniestraße 84
26802 Moormerland
Fon: (0 49 54) 95 70-0
Fax: (0 49 54) 95 70-60
www.vdas-anwaelte.de
info@vdas-anwaelte.de

Buchvorstellung von Lübbert R. Haneborger



Lübbert R. Haneborger

Oldersum / Selbst an gestandenen Mannsbildern geht das Zeitgeschehen nicht spurlos vorüber. Das müssen auch die gewieften Werftarbeiter Joke und Harm im jetzt erschienenen dritten Band der Krimireihe „Echte Oldersumer“ erleben. Autor Lübbert R. Haneborger konfrontiert das kleinkriminelle Duo in sieben neuen Geschichten, auf unterhaltsame und teils haarsträubende Weise, mit aktuelle Themen wie der Klimadebatte, der Elektromobilität oder auch der Corona-Pandemie. Beim ersten öffentlichen „Klottjebend“ des Heimatvereins Oldersum e.V. nach der Coronapause wurde das Buch am 10. September 2021 in gemütlicher Runde vorgestellt.

Mit einer gehörigen Prise Humor und ostfriesischer Gelassenheit gehen die Werftarbeiter mit den Themen der Zeit um. Zum Doppeljubiläum des Oldersumer Heimatvereins und Shantychors (im Jahr 2019) treffen sich Joke und Harm und basteln in Heimarbeit eine Elektrotankstelle, die es in sich hat. Ob ihnen wirklich so viel an der Elektromobilität liegt, sei hier noch nicht verraten. Das trojanische Pferd jedenfalls galoppiert bald durch den Hafentort. Und als sie, während das halbe Dorf bei tropischen Temperaturen die Fußball-EM verfolgt, an einem Samstagnachmittag Fässer durch den Hafentrollen, wittert Nachbar Sparringa schon den Umweltskandal. Glaubt er doch aus der Ferne zurecht, gelbe Totenkopfaufkleber erkannt zu haben. Als in der Corona-Zeit im Frühjahr 2020 schließlich ein Brief vom Finanzamt eintrudelt, platzt Joke Bruns vollends der Kragen. Er und Harm sinnen auf Rache und beschließen, kreativ mit den neomodischen Hygienemaßnahmen umzugehen.

Daher kommt die blaue Bonbontüte auf dem Einband diesmal nicht von ungefähr. „Band III ist gewissermaßen wie der blaue Brief vom Arbeitgeber. Eben das Blaubuch mit allen Berichten über die jüngsten Untaten des gewieften Werftarbeiter-Duos“, lacht Autor Lübbert R. Haneborger.

Oldersum / Selbst an gestandenen Mannsbildern geht das Zeitgeschehen nicht spurlos vorüber. Das müssen auch die gewieften Werftarbeiter Joke und Harm im jetzt erschienenen dritten Band der Krimireihe „Echte Oldersumer“ erleben. Autor Lübbert R. Haneborger konfrontiert das kleinkriminelle Duo in sieben neuen Geschichten, auf unterhaltsame und teils haarsträubende Weise, mit aktuelle Themen wie der Klimadebatte, der Elektromobilität oder auch der Corona-Pandemie. Beim ersten öffentlichen „Klottjebend“ des Heimatvereins Oldersum e.V. nach der Coronapause wurde das Buch am 10. September 2021 in gemütlicher Runde vorgestellt.

Neben alle abgebrühter Komik und ihren flotten Sprüchen geht es aber auch in diesem Band letztlich wieder um plattdeutsche Weisheiten und die urostfriesische Ausdrucksweise. „Plattdeutsch werden wir in dieser Form in zwanzig Jahren vermutlich nicht mehr hören“, prophezeit Haneborger. Neben den größtenteils plattdeutschen Dialogen, die in einer weiteren Druckspalte auch Hochdeutsch übersetzt werden, sind es auch die ortstypischen Charaktere und die lebensnahen Handlungen und Szenerien, die diese Kurzkrimis so unverwechselbar machen. „Diese Stories kommen damit ganz nah an die Idee wahrhafter Ostfriesland-Krimis heran“, ist Haneborger überzeugt.

Aber auch wer sich für Oldersum und seine Geschichte interessiert, wird nicht enttäuscht. Erstmals wird der Hafentort aus der Sicht von ostfriesischen Malern wie Jann Jakob Stein, Gerd Gramberg, Georg Kretzmer oder Anke Escher dargestellt. Und auch die Hintergründe der Buchentstehung beleuchtet der Autor im hinteren Teil des 136-seitigen Bandes.

Den blauen Band III der „Echten Oldersumer“ gibt es zum Preis von 13,99 Euro mit einer Postkarte und einem Aufkleber als Zugabe im stationären Buchhandel. Außerdem kann das Buch im Online-Buchhandel bestellt werden und ist auch als E-Book verfügbar.



Zum Inhalt des Buches:

Die Oldersumer Werftarbeiter Joke Bruns und Harm Janßen sind rechtschaffene Ostfriesen, aber eben auch unverbes-

Die Tage werden leider wieder dunkler.

**Wir lassen ihre Räder
hell strahlen!**

Montag-Freitag 9-12 und 14-18 Uhr, Samstag 9-13 Uhr
Mittwochnachmittags geschlossen!
Westerwieke 24 • 26802 Jheringsfehn • 04954 942294 • erlenborn.de

Erlenborn
Zweirad-Fachgeschäft



serlich. Schrauben beide nicht gerade an einer Inselfähre auf der Schiffswerft Diedrich, frönen sie ungeniert ihrem heimlichen Laster. Bei jeder möglichen und unmöglichen Gelegenheit lassen sie mitgehen, was nicht niet- und nagelfest ist. Immer am Rande der Legalität ist ihnen die Polizei ständig dicht auf den Fersen. Doch auf schlitzohrige und stets unterhaltensame Weise, wissen sich die beiden (fast) immer wieder aus der Bredouille zu helfen. Denn sie sind kernig, komisch und kleinkriminell – und eben: Echte Oldersumer. Nicht umsonst sorgt der anarchisch-freche Geist, der in ihren Sprüchen und Taten wohnt, für so manches Schmunzeln.

Aber wie soll man auch damit umgehen, wenn das Finanzamt nach zig Jahren Steuern für den unerlaubt gebauten Bootsschuppen verlangt? Wie verhält man sich als Geisel zweier Wiener Schwerverbrecher? Und was hat der Heimatverein gegen die neue E-Tankstelle? Fragen, auf die sich die Oldersumer Werftarbeiter Joke und Harm einen ganz eigenen Reim machen müssen, immer haarscharf vorbei an der Polizei!

Seit September 2012 sorgen die ostfriesischen Kriminalgrotesken für viel Vergnügen und Furore im beschaulichen Hafenort und die Lesungen im Museum Alte Seilerei sind inzwischen legendär. Das lang erwartete dritte Taschenbuch enthält sieben neue kuriose Kriminalfälle und ein Porträt des Hafenortes, das Oldersum gestern und heute in Gemälden bekannter ostfriesischer Künstler zeigt.

„Diese Stories sind vielleicht die wahren Ostfrieslandkrimis – mit größtenteils plattdeutschen Dialogen, ortstypischen Charakteren und authentischen Szenerien.“

Kontaktdaten Autor:

Dr. Lübbert R. Haneborger
E-Mail: l.r.haneborger@t-online.de
Mobil: 0151 / 21 62 91 01

Das Buch:

Lübbert R. Haneborger: Echte Oldersumer III – Die diebischen Werftarbeiter Joke & Harm stehen unter Strom. Sieben Kriminalgrotesken aus Ostfriesland. Taschenbuch, Paperback, 136 Seiten, 13,5 x 21,5 cm, mit 23 Farbseiten, Luftbildern von Bernd-Peter Köhler und einem Ortsporträt rund um Oldersum als Motiv für Künstler. Books on Demand, Edition Klamm & Heimlich, 2021. ISBN 978-3-754-31397-8, Preis: 13,99 Euro (das E-Book kostet 6,99 Euro, ISBN 978-3-753-49438-8).

Das Buch/E-Book ist überall im stationären und Online-Buchhandel (z.B. in den Domskey-Tabakshops, der Leeraner Buchhandlung Schuster oder beim Presse- und Lottoshop Tuitjer in Oldersum oder in der Bücherkiste am Störtebekerturm in Marienhafe) erhältlich oder direkt über www.bod.de zu bestellen.

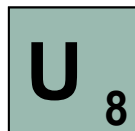

Liebe Moormerländerinnen und Moormerländer,

vielen Dank für Ihre Stimmen und Ihr Vertrauen in den einzelnen Ortschaften, für den Gemeinderat und den Kreistag, für die guten Gespräche, die wir im Wahlkampf führen durften und für Ihre Unterstützung!

Wir bedanken uns aber auch bei den Wahlhelferinnen und Wahlhelfern. Aufgrund der hohen Anzahl an Stimmen, sind die Kommunalwahlen besonders kompliziert und aufwendig. Daher geht unser Dank an alle, die sich bereit erklärt haben, unsere Demokratie als Wahlhelferin oder Wahlhelfer zu unterstützen!

Wir werden uns auch in den kommenden Jahren für die Moormerländerinnen und Moormerländer einsetzen! Wir werden Sie auch künftig in die Arbeit der Räte mit einbinden und gemeinsam Moormerland nach vorne bringen.

Herzlichst
Ihre SPD Moormerland



2. Fahrradpilgertour am 13. August 2021 Entlang des frischen Wassers

Wir starteten mit 24 Radpilgern aus Warsingsfehn, Veenhusen und Besuchern aus Schleswig-Holstein und Freudenstadt, die sich bei gutem Wetter auf den Weg machten mit ein wenig Gegenwind, aber mit frischen biblischen Impulsen durch Pastorin Anna Riese und guter Laune in Richtung Wasserpark Tergast, dann zum Park in Oldersum entlang der Bahnlinie zum Emssperrwerk in Gandersum.



An einzelnen Stationen wurde die Bedeutung des lebensnotwendigen Wassers für uns Menschen bedacht und mit biblischen Bezügen und gesungenen Liedern im Blick auf Gottes Schöpfung unterstrichen.

Eine lehrreiche Führung am Emssperrwerk führte uns vor Augen, wie wichtig das 2002 in Betrieb genommene Sperrwerk ist, um unsere Küstenregion vor kommende Hochwasser und Sturmfluten zu schützen.



Nach einem kleinen stärkenden Stopp bei „Cassi“ in Rorichum fuhr die Pilgergruppe gegen Abend wieder in Richtung Warsingsfehn und Veenhusen.



Pastorin Anna Riese, Warsingsfehn

E₉

Abschied nehmen - ganz individuell - auch mit Demenz

Mama ist gerade verstorben, Papa hat Demenz...

Erzählen wir es Papa?

Nehmen wir Papa mit zur Trauerfeier?

Wird er es verstehen?

Eine Standardlösung - gibt es nicht.

Einen würdevollen und demenzfreundlichen Abschied - ja.

Jeder Weg zur Abschiednahme ist individuell.



Bestattungshaus
Tappert

Inh. Ioana Spree

Neuebeek 43, 26802 Moormerland Tel. 04954 - 41 89



Ernten aus der Natur

Nehmen wir diese Weisung Jesu zu Herzen und fragen uns, was wir vom Garten und aus der Natur lernen können:

1. Geduld

„Der Bauer wartet geduldig auf die kostbare Frucht der Erde, er wartet geduldig, bis im Herbst und im Frühjahr der Regen fällt. Ebenso geduldig sollt auch ihr sein“ (Jak 5, 7;8). Die Pflanzen wachsen nicht schneller, wenn man ungeduldig an ihnen zupft. Man muß das Wachsen und Reifen der Pflanzen abwarten.. Alles im Leben braucht seine Zeit. Und derjenige, der immer alles sofort haben will, der das Ergebnis nicht abwarten kann und hineinpfuscht in den Lauf der Dinge, der zerstört alles. – Umgekehrt: Wer Geduld hat, wer warten kann – im Vertrauen auf Gott der ist stark.“



M₁₀

„Lernt von den Lilien, die auf dem Feld wachsen! Seht die Vögel unter dem Himmel, sie säen, sie ernten nicht und euer himmlischer Vater ernährt sie doch.“
Matthäusevangelium 6,28

2. Dankbarkeit

Welche Freude schenkt uns die Natur zurück, wie geben alle Gewächse ihr Bestes, wenn wir sie nur pflegen. Die Dankbarkeit für vieles im Leben können wir im Garten lernen: Daß auch wir denen, die für uns da sind, Freude zurückschenken; daß wir dort, wo wir leben, ein wenig Licht verbreiten und Wärme, Liebe und Güte mitgeben. Gerade jetzt in der Zeit durch Corona dürstet unsere unterkühlte Zeit danach.

Gewiß, man kann den ganzen Tag mit angespannter, sorgenzerfurchter Miene durch die Gegend schleichen. Aber man ist nicht dazu verpflichtet! Das ist die „Freiheit der Kinder Gottes.“ Unübertrefflich hat das Eichendorff in seinem Gedicht „Wem Gott will rechte Gunst erweisen“ ausgedrückt: „Den lieben Gott laß ich nur walten, der Bächlein, Lerchen, Wald und Feld, und Erd und Himmel will erhalten; hat auch mein Sach aufs Best bestellt“.

3. Sorglosigkeit

„Sorgt euch nicht um euer Leben!“ (Mt 6,25)
Das ist kein Befehl. Das ist eine Einladung. Genaugenommen die Einladung unseres Lebens: Ihr braucht euch keine Sorgen um euer Leben zu machen. – Ihr könnt's im Grunde auch gar nicht. Denn ihr könnt euch das Leben nicht selbst besorgen. Leben ist in jeder Sekunde ein Geschenk von Gott.

Geduld – Dankbarkeit und Sorglosigkeit - solche Haltungen (und bestimmt noch andere) kann man in der Schule des Gartens lernen. Und wie der Gärtner, wenn er lange gebückt mit dem Erdboden beschäftigt war, und sich dann wieder aufrichtet und zum blauen Himmel hinaufschaut.

Pastorin Anna Riese, Warsingsfehn

**WIR GEBEN NICHT
NUR VERSPRECHEN.
WIR HALTEN SIE.
DAFÜR GEBE ICH
IHNEN MEIN WORT.**



Ingo Poppen

Allianz Hauptvertretung
Königsstr.42
26802 Moormerland
ingo.poppen@allianz.de
www.allianz-poppen.de
Telefon 0 49 54.48 62

Sie erwarten von Ihrer Versicherung mehr als nur „reibungsloses Funktionieren“? Mit vollem Recht! Mit uns haben Sie einen Versicherungspartner, auf den Sie sich hundertprozentig verlassen können. Kommen Sie auf mich zu und ich erläutere Ihnen gerne Ihre persönlichen Vorteile aus den fünf Versprechen.

Allianz



Das rollende Badezimmer

Sei es die Glühbirne, der Computer oder das Smartphone, es sind immer gute Ideen, die zu Innovationen und Erfindungen führen und unser aller Leben so häufig bereichern. Das „rollende Badezimmer“ in diese Kategorie einzureihen ist vielleicht etwas zu viel des Guten, aber dennoch ist es eine Idee, die sehr vielen Menschen etwas mehr Annehmlichkeit bieten kann.

Wer nicht ein zweites Badezimmer im Hause hat, wird die Situation kennen oder sie noch kennen lernen. Das Badezimmer soll renoviert werden, um es zu modernisieren oder es seniorengerecht herzustellen. Eine Hürde ist aber noch zu überwinden. Wo kann ich während der Renovierung Duschen gehen? Und welches stille Örtchen kann ich in der Zeit nutzen? Die Badsanierung kann je nach Umfang dazu führen, dass man dieses bis zu 3 Wochen nicht benutzen darf.

Die körperlichen Grundbedürfnisse lassen sich aber nun mal nicht eben für eine Zeitlang abstellen. Das Badezimmer vom Nachbarn ist dabei sicherlich häufig ein Zu-



fluchtsort, wenn die nachbarschaftlichen Beziehungen dies zu lassen.

Aber was machen, wenn diese Möglichkeit nicht besteht oder man den Nachbarn nicht damit behelligen möchte, wenn einem spät abends noch ein dringendes Bedürfnis überkommt? Eine Lösung gibt es jetzt in Form des rollenden Badezimmers.

Das rollende Badezimmer ist ein mit Toilette, Waschbecken und Dusche hergerichteter Anhänger. Das Unternehmen „Dat Fliesenhuus“ aus Moormerland hat jetzt einen solchen Anhänger im Angebot. Firmenchef Gerrit Manssen betont, dass der Anhänger auf dem Grundstück des Kunden aufgestellt und von seinem Team installiert wird, so dass der Kunde das „neue Bad“ direkt nutzen kann. Jeder kann das mobile Badezimmer bei „Dat Fliesenhuus“ mieten. Man muss dafür nicht Kunde seines Unternehmens sein, man darf es aber natürlich, sagt Manssen schmunzelnd.



Inhaber Gerrit Manssen



Ist das WC zu niedrig, der Duscheinstieg zu hoch, die Fliesen alt und ab, dann brauchen Sie ein neues Bad!

Die staubfreie Sanierung aus einer Hand bekommen Sie beim Fliesenhuus in Moormerland!



Dat Fliesenhuus
Neermoor

Inh. G. Manssen

- ◆ Badsanierung
- ◆ Sanitär
- ◆ Designboden

Borgwardring 5-9, 26802 Moormerland | Tel.: 04954 954445
info@dat-fliesenhuus.de | www.dat-fliesenhuus.de

CDU-Prominenz war im Wahlkampffinale in Neermoor

Am Freitag, den 24.09.21 waren bei der Mühle in Neermoor zahlreiche CDU-Granden im Wahlkampffinale zu Besuch. Neben den lokalen Platzhirschen waren Niedersachsens Finanzminister Reinhold Hilbers, Bundestagesabgeordnete Gitta Conneemann sowie Landtagsabgeordneter Ulf Thiele ebenfalls vor Ort. Geplant war eine Diskussion mit den Gewerbetreibenden aus Moormerland. Doch die glänzten vor allem mit Abwesenheit, nur eine Handvoll waren erschienen. Dafür waren einige CDU-Mitglieder vor Ort, die nicht mit Kritik an der aktuellen CDU-Führung sparten. Neben Durchhalteparolen gab es auch interessante Einblicke aus Hannover und Berlin.



Ulf Thiele und Reinhold Hilbers

FLEISCHERFACHGESCHÄFT • EIGENE SCHLACHTUNG



Diedrich
Eckhoff

Westerwieke 134
Moormerland-
Jheringsfehn
Tel. 04954/4178
www.
fleischerei-d-eckhoff.de

**Herzhafte
Spitzkohlpfanne**



ZUTATEN (für 4 Personen)

1 kleiner Spitzkohl, 1 Zwiebel, 1 Knoblauchzehe, 100 g magerer Schinkenspeck, 3 EL Olivenöl, Salz, Pfeffer, 1 Bund Petersilie, 400 ml Gemüsebouillon (z. B. Knorr), 3 EL heller Saucenbinder, 1 TL abgeriebene Orangenschale

Spitzkohl putzen, grob zerschneiden, waschen und trocken tupfen. Zwiebel und Knoblauch schälen, würfeln. Schinkenspeck würfeln. In einer großen Pfanne Spitzkohl, Zwiebel, Knoblauch und Schinkenspeck im Öl ca. 10 Minuten anbraten. Salzen, pfeffern. Petersilie waschen, trocken tupfen, fein hacken. Bouillon zum Spitzkohl gießen, aufkochen. Saucenbinder einstreuen. Unter Rühren 1 Minute köcheln lassen. Abgeriebene Orangenschale und Petersilie unterrühren. Kurz erhitzen, nochmals abschmecken.



Ein Knochen mit großer Wirkung

Der Atlas (1. Halswirbel), benannt aus der griechischen Mythologie. Der Titan, der die Welt auf seinen Händen trägt und so das Universum schultert.

Was aber passiert, wenn seine Kräfte schwinden.... Der Kosmos gerät aus dem Gleichgewicht.

Der Atlas ist bei uns Menschen eine komplexe Einheit, die nicht eindimensional betrachtet werden darf. Es wirken zu viele andere Strukturen gleichzeitig auf den Knochen ein, beziehungsweise auf das obere Kopfgelenk. Diese reichen von den gesamten Schädelknochen, dem Kiefergelenk, den Beckengelenken, den Fußgelenken und dem gesamten faszialen bindegewebartigen System. So kann eine Atlasfehlstellung, ob Symptom oder Ursache, folgende Probleme verursachen:



- Tinnitus
- Kopfschmerzen
- Migräne
- Schwindel
- Emotionale Auffälligkeiten (Aggressive, Depressive Verstimmungen)
- Doppelbilder
- Kloßgefühl im Hals
- Herzrhythmusstörungen
- Magenproblematiken (Sodbrennen, Übelkeit)
- Darmproblematiken (Reizdarm, Verstopfungen, Durchfall)
- Schlaflosigkeit
- Müdigkeit
- Antriebslosigkeit
- Konzentrationsstörungen

Und in seiner Ursache-Folge-Kette, also den Strukturen, mit dem das obere Kopfgelenk direkt in Verbindung steht, können darüber hinaus noch weitere Symptome auftreten. Alle diese Systeme stehen in Wechselwirkung zueinander und bedingen sich gegenseitig, somit sollte jede Struktur mit untersucht und behandelt werden.

Die Therapiemethoden reichen von Manuelle Therapie, Osteopathie, Chiropraktik bis hin zu apparativen Methoden zur Atlaskorrektur.

Aufgrund der komplexen Zusammenhänge ist es entscheidend in der Therapie sich nicht auf eine Therapieform zu beschränken, sondern eine Kombination aus dem uns zu Verfügung stehenden Therapien zu entwickeln, um ein ganzheitliches Konzept unseren Patienten zur Verfügung zu stellen.

Unser Konzept besteht aus Craniosacraler Therapie nach Dr. Upledger, sanfter amerikanischer Chiropraktik, weiteren osteopathischen Techniken der Wirbelsäule, Faszientherapie, Manueller Therapie sowie medizinische Trainingstherapie, als Stabilisation.

Diese Kombination zeigte sich in seiner Gesamtheit, als das Nachhaltigste!

Jeder Patient in der Atlastherapie ist anders und muss individuell befundet und behandelt werden. Es gibt keinen strikten Fahrplan in der Behandlung. Jede Technik muss explizit auf den Patienten angepasst und zugeschnitten werden. Wir stehen mit unseren Patienten während und zwischen den Behandlungen im ständigen Dialog.

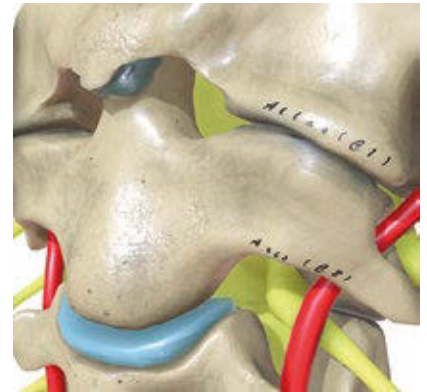

PHYSIOTHERAPIE SCHÖNE
PHYSICO

Eidtmannsweg 3a
26789 Leer (Ostfriesland)
Telefon: 0491 / 63 555
info@physico-leer.de
www.physico-leer.de



**Unsere Pflanze des Monats:
Der Liebesperlenstrauch**

Der Liebesperlenstrauch, auch Schönfrucht oder botanisch *Callicarpa bodinieri* 'Profusion' genannt, gehört wegen seiner äußerst auffälligen Früchte zu den spektakulärsten Gartenattraktionen, die uns das Gehölzreich zu bieten hat. Im Juli-August erscheinen die zahlreichen, glänzend violetten, bis 4 mm dicken Steinfrüchte und bleiben noch lange Zeit nach dem Laubfall am Strauch haften. Er kann eine Höhe von etwas über 2 m erreichen, ist sehr schnittverträglich und kann, wenn diese Höhe nicht erwünscht sein sollte, entsprechend eingekürzt werden. An einem sonnigen bis halbschattigen Platz mit den Wurzeln in humoser Gartenerde fühlt sich der Liebesperlenstrauch richtig wohl. Am wirkungsvollsten pflanzt man ihn in Kombination mit leuchtend gelben oder orangefarbenen Herbstfärbern wie Zaubernuss, Judasblattbaum oder Japanischen Zwerg – Schlitzahornen.

Zwiebeln setzen

Jetzt ist der richtige Zeitpunkt, um Tulpen, Narzissen und andere Frühlingsblüher zu setzen. Ein optimaler Abstand sind zehn Zentimeter mit einem Reihenabstand von 20 Zentimetern. Wenn Sie im nächsten Frühjahr überprüfen möchten, ob alle Zwiebeln und Knollen ausgetrieben sind, können Sie die Stellen direkt beim Setzen mit Stäben markieren.



Teerfleckenkrankheit



Birnengitterrost



Kastanienminiermotte

Von Pilzen befallene Blätter entsorgen

Ahornblätter, die von der Teerfleckenkrankheit (*Rhytisma acerinum*) befallen sind, gehören nicht auf den Kompost. Das gilt auch für Blätter von Birnbäumen mit Gitterrost. Das Falllaub sollte in die Biotonne geworfen oder verbrannt werden. Nur so werden die Pilzsporen an ihrer Ausbreitung gehindert und der Infektionskreislauf unterbrochen.

Die Kastanienminiermotte hat sich in den letzten Jahren sehr stark verbreitet. Nach wie vor gibt es gegen diesen Schädling kein zugelassenes Spritzmittel und auch wegen der Höhe der Bäume ist es nicht möglich, ihn zu dezimieren. Auch hier hilft es nur, das Laub zu sammeln und zu vernichten. Oft legt die Kastanienminiermotte im September/Oktobrein drittes Mal Eier an die Blätter der weiß blühenden Kastanie. Beim Befall mit Birnengitterrost kann man zusätzlich darauf achten, ob Chinesische Wacholder (*Juniperus chinensis*) oder Sadebaum-Wacholder (*Juniperus sabina*) in der Nähe stehen. Mit dem Wind gelangen im Herbst die Pilzsporen des Birnengitterrostes auf den Wacholder als Winterquartier. Ob der Wacholder befallen ist, erkennt man an keulenartigen Verdickungen einzelner Zweige. Schneiden Sie die befallenen Stellen schnellstmöglich bis ins gesunde Holz zurück und entsorgen Sie den Schnitt über die Biotonne.

Möchten Sie umfangreicher mit Gartentipps versorgt werden?

Dann schicken Sie uns einfach eine e-mail: info@neemoorer-gartenwelt.de. Sie erhalten dann regelmäßig unseren Newsletter.



Von Anfang an
die richtige Wahl!

Gartengestaltung • Floristik
Garten-Center • Gartenplanung



Neemoorer
Gartenwelt
Klock
Gärtnermeister

Telefon 0 49 54 / 26 09
Uko-Benen-Straße 1 • 26802 Neemoor
www.neemoorer-gartenwelt.de

**Stroatklinkers
in der Mühle Neermoor
Sa., 30.10.2021, 20.00 Uhr**



So manchem ist der bemerkenswerte und lustige Auftritt der Stroatklinkers im letzten Jahr noch in lebhafter Erinnerung. Mit ihrer Mischung aus Bluegrass, Gospel, Folk, Rock & Pop sowie auch Liedern in Groninger Platt bringen sie jetzt wieder die Mühle in Neermoor zum kochen. Ein Highlight wird die außergewöhnliche Johnny-Cash-Interpretation des Engländers und Multi-Instrumentalisten Adrian Farmer (mittlerweile in die Niederlande emigriert) sein. Jedes Mitglied dieser außergewöhnlichen Band ist dazu ein Virtuose auf seinem Instrument, besonders aber ist der mehrstimmige Satzgesang hervorzuheben. Die Stroatklinkers sind bereits seit über 25 Jahren on the Road. Besonders bekannt sind sie durch die Vertonung der Texte des Groninger Dichters Ede Staal geworden, dessen Texte im Groninger Platt auch für plattdeutsch versierte Hörer recht gut zu verstehen sind. All dies wird wieder in einer äußerst humorvollen und unterhaltsamen Bühnenshow präsentiert. Das Publikum darf sich auf einen unterhaltsamen Abend mit erstklassiger akustischer Musik und dem immerwährenden Kampf der fünf Musiker um das einzige Mikrofon freuen.

Es gilt die 2G-Regel: also nur geimpfte oder genesene Zuschauer sind zugelassen. Karten zum Preis von 15 Euro unter Tel. 04954 3356 oder E-Mail muehlenkonzert@t-online.de, sowie im Kiosk am Kreisel in Neermoor.

**Dieter Klöpping
Kfz-Werkstatt**

Dieter Klöpping
Kfz-Meister

Dr.- Warsing-Straße 66
26802 Moormerland-Warsingfehn
Telefon 04954/7850
Telefax 04954/8645
info@kfz-kloeppling.de
www.kfz-kloeppling.de

Energie Verein
FRESENA e.V.

**"Werden Sie Ihr eigener
Energielieferant"**

MIETEN
statt
KAUFEN
inkl.
Stromspeicher

Energie Verein Fresena e.V.
Michael Dorenbusch
Hauptstr. 171
26802 Veenhusen

Tel. 04954 89 04 146
info@energie-vereint.de
www.energie-vereint.de

seit über 10 Jahren



Cleverheizer aufgepasst - Eine regelmäßige Heizungswartung senkt Kosten und Energieverbrauch

Heizungen sollen möglichst effektiv arbeiten, Energie sparen und besonders in der kalten Jahreszeit zuverlässig für behagliche Wärme sorgen. Niemand lässt sich gern mitten im Winter von einem Heizungsausfall überraschen. Daher ist eine jährliche Heizungswartung sinnvoll.

Die Heizungswartung muss eine Fachkraft durchführen und sollte jährlich erfolgen.

Eine fachmännische Heizungswartung wappnet die Anlage für die kalten Monate und sorgt für bestes Wohlfühlklima. Zudem bietet eine regelmäßige Wartung viele Vorteile.

- Nur eine gepflegte Heizungsanlage läuft optimal. Sie erreicht gute Verbrauchswerte und hält die Grenzwerte beim Abgas ein. Dadurch sparen Sie Energie und senken Ihre Heizkosten.
- Im besten Fall vermeiden Sie durch eine Wartung einen Ausfall der Heizung.
- Sie erhöhen durch eine regelmäßige Wartung die Lebensdauer Ihrer Heizungsanlage.
- Lassen Sie Ihre Heizung regelmäßig warten, kann Verschleiß rechtzeitig erkannt und behoben werden. So vermeiden Sie teurere Reparaturen.

- Sie behalten Ihren Anspruch auf Garantie, wenn Sie die Heizung regelmäßig von einer Fachkraft warten lassen. Die vielen Vorteile einer Heizungswartung wiegen die Kosten, die bei der Wartung entstehen, eindeutig auf.

Übrigens: Ein guter Zeitpunkt für die Heizungswartung ist, bevor der/die Schornsteinfeger*in seine/ihre jährliche Kontrolle der Abgaswerte erledigt. So erreicht die Heizung die bestmöglichen Werte.

Stellt sich die Frage, ob ein Wartungsvertrag sinnvoll ist oder nicht

Einen Wartungsvertrag für die Heizungswartung abzuschließen, ist meist sinnvoll. Die Heizungswartung ist dann deutlich günstiger als bei Einzelaufträgen. Zudem erfolgt die Wartung automatisch einmal im Jahr – als Hauseigentümer*in müssen Sie sich nicht mehr um Termine und Fristen kümmern. Mitunter enthalten Wartungsverträge auch kostenlose Notdienste.

Wer langfristig Geld sparen will, sollte über eine Modernisierung des Heizkessels nachdenken – insbesondere dann, wenn das vorhandene Gerät schon 20 Jahre älter ist.



**Jetzt Termin vereinbaren!
T. 04954-1569**

GÖRTEMAKER^{GMBH}
SANITÄR . HEIZUNG . LÜFTUNG

Seit über 35 Jahren Ihr Partner vor Ort.

Warm durch den Winter

Entspannt zurücklehnen und genießen: Eine optimal eingestellte Heizungsanlage sorgt nicht nur für angenehme Temperaturen, sondern schont auch die Umwelt und den eigenen Geldbeutel.

Wir beraten Sie gerne. Rufen Sie uns an und vereinbaren Sie einen Termin. Wir sind von montags bis freitags für Sie da.

IHR DIENSTLEISTER FÜR

- ✓ Heizungstechnik
- ✓ Klima- und Lüftungstechnik
- ✓ Sanitärtechnik
- ✓ Solarthermie
- ✓ Fördermittel-Check
- ✓ Regenerative Energien
- ✓ Energieberatung
- ✓ Badsanierung



Hillmer Hinrichs

WAT EN MIT 'N MIKROWELL ALL MAKEN KANN

Siet teihn Jahr hebben wi 'n Mikrowell. Siet teihn Jahr maak ik elke Mörgen mien Haferflo-ckenbreei daarmit heet, de ik futt achterna in mi rin lepel. Un uns Eten sett ik ok daarin, wenn wi dat weer heet hebben willen. Siet teihn Jahr willen uns Jungse uns dat utproten, wiel se glöven, dat noch 'n paar Mikrowellen in dat Eten hangen blieven un man daarvan woll

Schaa lieden kunn. Se willen mit so 'n Dingerees nix to doon hebben. Körtens harr ik tomaal Pien in mien rechte Schuller. Mien Huusdokter hett dat mit Mikrowell weer wegkregen. Vör teihn Jahr harr ik dat lesde Maal Koppien un siet teihn Jahr hebb ik kien Kuuskellen mehr hatt. Dat is doch mooi un wiss kien Schaa. Sull dat van de paar Mikrowellen komen, de smaals in mien Haferflo-ckenbreei hangen blieven?

Entlastung bei der Laubentsorgung

Ab 27.09.2021 stellt die Gemeinde Moormerland an insgesamt 17 Stellen Laubcontainer auf, damit Anlieger das Laub von kommunalen Bäumen in Wohnortnähe entsorgen können. Im letzten Jahr wurden die Container sehr positiv für die Laubentsorgung angenommen. Es wurden keine Fehleinwürfe festgestellt. Aufgrund dieser positiven Erfahrungen wurde die Anzahl der aufgestellten Laubcontainer erhöht. Als Standorte werden Bereiche ausgewählt, in denen wegen der Konzentration von öffentlichen Bäumen die Laubproblematik besonders deutlich hervortritt.

Die Container werden auf entsprechenden Stellplätzen an nachfolgenden Standorten aufgestellt:

- Stellplatzfläche Mainstraße/Ecke Zum Garrelmeer
- Stellplatzfläche Am Hang/Ecke Zum Garrelmeer
- Wendeplatz Werrastraße
- Grünanlage Azaleenweg
- Wendeplatz Am Sportplatz
- Zuwegung Spielplatz Weißdornstraße
- Wendeplatz Turmstraße
- Stellplatzfläche Nelkenstraße
- Stellplatzfläche Scharhörnerstraße
- Stellplatzfläche Posener Straße
- Stellplatzfläche Lessingstraße
- Stellplatzfläche Eichenstraße
- Stellplatzfläche Siebrandstraße
- Stellplatzfläche Wangerooger Straße
- Lärchenweg im Bereich des Fußweges zum Focko-Weiland-Ring
- Edzardstraße in Höhe Hs.-Nr. 39
- Deichlandstraße

Die Aufstellung der Container erfolgt als Ergänzung zu den sonstigen bisher bekannten Entsorgungsmöglichkeiten für Laub. Bürgermeisterin Stöhr betont: „Die Container

dienen ausschließlich der Entsorgung von Laub, nicht von anderen Gartenabfällen (z.B. Rasenschnitt, Baumschnitt etc.) oder sonstigen Abfällen. Auch Laubsäcke oder andere Behältnisse sind nicht in den Container zu werfen!“ Die Laubcontainer werden in regelmäßigen Abständen auf sogenannte Fehleinwürfe überprüft. Sollten sich in den Containern andere Abfälle als Laub befinden, wird die Aufstellung der Container sofort beendet. Ansonsten werden die gefüllten Container regelmäßig entleert.

Darüber hinaus werden am 16.10., 30.10., 13.11. sowie 04.12.2021 an den Standorten

- Veenhusen, Parkplatz Dorfgemeinschaftsanlage
- Neermoor, Parkplatz Focko-Ukena-Schule
- Warsingsfehn, Bauhof, Postweg 43
- Oldersum, Klärwerksgelände
- Jheringsfehn, Parkplatz Grundschule/Kindergarten

Laubcontainer aufgestellt, in denen in der Zeit von 09.00 bis 14.00 Uhr Laub entsorgt werden kann.

Eine weitere Möglichkeit der Laubentsorgung ist die Entsorgung mittels Laubsäcke mit einem Volumen von 80 Litern. Die Laubsäcke können im Bürgerbüro der Gemeinde Moormerland gegen eine Gebühr von 1,00 € erworben werden. Der Preis für die Laubsäcke wird seitens der Gemeinde Moormerland mit einem Betrag von 1,00 € unterstützt.

Aufgrund der besonderen Situation bitte die Anzahl der benötigten Laubsäcke vor der Abholung im Bürgerbüro der Gemeinde Moormerland fernmündlich (04954/801-0) mitteilen. Bei der Abholung bitte den passenden Betrag bereithalten.



Omas Rezepte

Hühnersuppe

Zutaten

1 Suppenhuhn, 1 große Stange Porree, 4 große Möhren, 1 gutes Stück Sellerie (Knollensellerie oder Staudensellerie), 1 Kohlrabi, 1 EL Pimentkörner, 1 EL Pfefferkörner, 1 Lorbeerblatt, frische Petersilie, Salz, sowie evtl. weitere Zutaten für die Suppeneinlagen

Zubereitung

Das Huhn in ca. 1,5 l gut gesalzenem Wasser gut 2 Stunden bei niedriger Hitze köcheln lassen. In den ersten Minuten den entstehenden Schaum mit einem Schaumlöffel abschöpfen, damit die Suppe klar wird (siehe abschäumen). In die Brühe ein Tee-Ei mit dem Piment, dem Pfeffer und dem Lorbeerblatt geben. Das Huhn entnehmen, enthäuten und das Fleisch abpulen und in mundgerechte Stücke zupfen oder schneiden. Das Gemüse putzen und ebenfalls würfeln. Das Gemüse in der Brühe ca. 15 bis 20 Minuten gar ziehen lassen. Das Fleisch wieder dazugeben. Suppe mit Einlagen zusammen servieren, vorher die klein gehackte Petersilie zugeben.

Geriebener Käsesalat mit Speckwürfel

Zutaten

200 g geriebener Käse, 6 Tomaten, 1 Knoblauchzehe, 1 Zwiebel, 1 Pck Speck, 1 Bund Lauchzwiebeln, 3 gekochte Eier, 7 Kartoffeln, 1 EL Mayonnaise oder ein Fertigprodukt aus dem Handel, 150 g Sahnejoghurt, 150 g Creme fraiche, 1 Bund glatte Petersilie, frisch gemahlener Pfeffer, Salz

Zubereitung

Die Kartoffeln waschen und in heißem kochendem Wasser kochen lassen. Die Tomaten waschen und in kleine feine Würfel schneiden. Danach die Tomaten und die Kartoffeln kalt abschrecken. Die Kartoffeln in feine Würfel schneiden. Die Lauchzwiebeln waschen und auch in feine Würfel schneiden. Die hartgekochten Eier in Würfel schneiden. Den Speck in Würfel schneiden und in dem Öl auslassen und leicht Farbe annehmen lassen. Die Petersilie waschen und klein hacken. Den Knoblauch schälen und durchpressen oder die Zwiebeln in feine Würfel schneiden. Aus Mayonnaise, Sahnejoghurt, Creme fraiche und Petersilie eine Salatsauce machen. Alle Zutaten in eine große Schüssel geben und kräftig mit Salz und Pfeffer abschmecken. Die Salatsauce über die Zutaten geben und den geriebenen Käse hinzufügen.

Schwarzbier-Geschnetzeltes

Zutaten

500 g Schweinekamm oder Schweinenuss, 250 ml Schwarzbier, 1 TL Salz, ½ frisch gemahlener TL Pfeffer, ½ TL gemahlener Kümmel, 1 TL Senf, 2 mittlere Zwiebeln, 50 g Margarine, 1 TL Stärkemehl

Zubereitung

Das Fleisch am Vortag wie folgt marinieren: Aus Schwarzbier, Salz, Pfeffer, Kümmel und Senf eine Marinade zusammenrühren. Das Fleisch in Streifen schneiden und in die Marinade geben, gut unterrühren und mindestens 24 Stunden marinieren. Immer mal umrühren während dieser Zeit. Vor der Zubereitung das Geschnetzelte in ein Sieb geben und die Marinade in einer Schüssel auffangen. Jetzt die Margarine erhitzen und das Fleisch darin braten, bis die Flüssigkeit verdunstet ist. Die geschälte Zwiebel vierteln, in Streifen schneiden und zum Fleisch geben. Ca. 10 Minuten weiter braten. Die kalte Marinade mit der Speisestärke verrühren und zu dem Fleisch in die Pfanne geben. Wenn die Marinade abgebunden hat, ist das Gericht fertig und kann serviert werden.



Häuslicher Pflegedienst

Pflegedienst Warfsmann GmbH & Co. KG

Dr.-Warsing-Straße 212

Pflege - Betreuung - Hilfeleistung in
der gewohnten, häuslichen Umgebung

Tel. (04954)942923 | Fax 942925





Omas Tipps

GROSSREINEMACHEN

Fliegendreck entfernt man mit einer rohen Zwiebel. An Gläsern und Spiegeln jedoch mit Spiritus.

Mit einem Bürsten-Lockenwickler kann man **Fliegengitter** putzen. Nur leicht damit drüberbürsten, und Fusseln und Staub bleiben daran hängen.

Sind **Fotografien** nicht mehr sauber, kann man sie mit einem in Spiritus getauchten Wattebausch reinigen.

Hat ein **Fußboden** aus Kunststoff oder Linoleum Flecken und es fehlt gerade das Spezialputzmittel, geben Sie eine Tasse Wäsche-Weichspüler ins Putzwasser.

Fußbodenplatten mit dem Staubsauger einfach absaugen - das funktioniert manchmal noch besser als Fegen.

Gartenschirme und **Markisen** bürstet man mit einer Bürste und viel Kernseife ab. Etwas Waschpulver kann man notfalls auch dazu nehmen. Danach mit dem Gartenschlauch gut abspritzen.

Ärgern Sie sich auch manchmal über Hunde, die an Ihren Gartenzaun das Bein heben? Wenn Sie den **Gartenzaun** mit Lysol-Lösung abwaschen, werden die Hunde ihn meiden.

Geriffeltes Glas wird wieder sauber, wenn Sie zuerst Spiritus drübersprühen und mit einer kleinen Bürste - man bekommt sie im Kaufhaus oder in Haushaltsgeschäften - die Rillen nach fahren. Zum Trocknen ein Tuch über die Bürste ziehen.

Glastüren bekommen Glanz, wenn man sie mit einem in Essig getränkten Schwamm abreibt.



Na so was - Rätsel

1	2	3								
4	5	6	7	8	9	10	11	12		

Die Lösungswörter von Juli bis November ergeben einen Spruch. Sollten Sie den Spruch herausgefunden haben, senden Sie diesen bis zum 27.11.2021 per Karte oder Brief an die „Na so was“-Redaktion, Edzardstraße 19, 26802 Moormerland oder per Mail an hans-juergen.aden@gmx.de. Es warten Gewinne im Gesamtwert von fast 1.000 € auf Sie! Unter allen richtigen Einsendungen werden 15 Gewinnerinnen und Gewinner ausgelost! In der November-Ausgabe erfahren Sie, was Sie gewinnen können und in der Dezember-Ausgabe, wer was gewonnen hat.

Viel Glück wünscht Ihre
„Na so was“ – Redaktion

BITTE KEINE ZWISCHENERGEBNISSE SENDEN!

SUPERPREISE FÜR HEIMWERKER!

Diverse Hölzer für den kreativen
Heimwerker am Lager!

für Carportbau, Zaunbau,
Überdachungen u.v.m.

Leimbinder

in Dimensionen von 60/120 - 120/120 mm

Konstruktionsvollholz (KVH)

in Dimensionen von 60/100 - 120/120 mm
Längen bis 6,00 m (je nach Dimensionen)

Rauhspund / Profilholz



VINYLBÖDEN ZU HAMMERPREISEN!

VINYLBODEN BUDGET PLUS 30

- mit Trittschalldämmung
 - auf Fliesen verlegbar
 - für Fußbodenheizung geeignet
 - Feuchtraumtauglich
- Preis pro m² nur **19,99**



RESTPOSTEN VINYLBÖDEN VERSCH. SORTEN ZU GÜNSTIGEN PREISEN

Besuchen Sie unseren Shop im Internet: www.prikker-holzmarkt.de



Holzzentrum24 Prikker

Ihr Holzhandel in Ostfriesland

26802 Moormerland-Jheringsfehn · Westerwieke 36-44
Tel. 04954/94850 · e-mail: info@prikker-fachmaerkte.de

Öffnungszeiten: Mo.-Fr. 8.00-18.00 Uhr · Samstag 9.00-14.00 Uhr

Weitere Super-Angebotspreise finden Sie im Internet unter: www.prikker-fachmaerkte.de

CARPORTS zu tollen Preisen!

Flachdach-Carport AVUS I

500 x 500 cm

Hölzer aus KVH Fichte

899,-



Flachdach-Carport AVUS XXX

350 x 900 cm

Hölzer aus KVH Fichte

1.299,-



TERRASSENDIELEN zu Hammerpreisen!

Douglasie 25/145 mm,
Länge 3,0 / 4,0 / 5,0 m pro m **3,99**

Sibirische Lärche
25/145 mm,
Länge 3,0 / 4,0 m pro m **5,99**



Das neue Spiel für Jung und Alt

1 aus 77

„Na so was“ startet ein neues Gewinnspiel, bei dem Sie jeden Monat die Chance auf tolle Gewinne haben.

Was Sie dafür tun müssen?

Schicken Sie uns Ihre Zahl von 1 bis 77 per Karte oder Brief an die „Na so was“- Redaktion, Edzardstraße 19, 26802 Moormerland oder per Mail an hans-juergen.aden@gmx.de. Die Einsendemöglichkeit ist dabei auf eine Zahl pro Person begrenzt. Die von Ihnen eingesendete Glückszahl gilt bis einschließlich Dezember 2021. Sie haben damit jeden Monat eine Gewinnchance, ohne erneut eine Zahl schicken zu müssen.

Aber wie wird nun der Sieger jeden Monat ausgewählt?

Die Siegerzahl wird jeden Monat per Zufallsgenerator ermittelt. Bei mehreren Gewinnern entscheidet das Los.

Und was gibt es im Oktober zu gewinnen?

Der Preis des Monats Oktober 2021 ist ein akkubetriebener Flaschenöffner?

P.S.: Sie können jederzeit bei diesem kostenlosen Gewinnspiel mitmachen. Eine Teilnahme ist ab 18 Jahren möglich. Mit der Teilnahme an diesem Gewinnspiel erklären Sie sich auch damit einverstanden, dass im Falle eines Gewinns Ihr Name und ein Foto in der „Na so was“ – Ausgabe veröffentlicht wird.

Die „Na so was“ – Redaktion wünscht viel Glück!

Die Glückszahl des Monats August lautete 58.



Den Obst- und Gemüseschneider hat Heike Overlander aus der Samtgemeinde Hesel gewonnen.

Wir bitten Frau Overlander, sich mit der Redaktion in Verbindung zu setzen.

Sie möchten Ihr Haus verfugen, sanieren, die Dachrinnen austauschen etc. und benötigen ein Gerüst ?

www.ho-baugerueste.de

HO + O Maschinen- und Gerätevermietung GmbH
An- und Verkauf von Baugerüsten und Baumaschinen
Heseler Str. 5
26802 Moormerland
Telefon 04950 - 99 56 40



KLEEMANN
Bauunternehmen
Ingenieurbüro
26802 Moormerland
Tel. 0 49 54 - 94 20 40



Rätsel

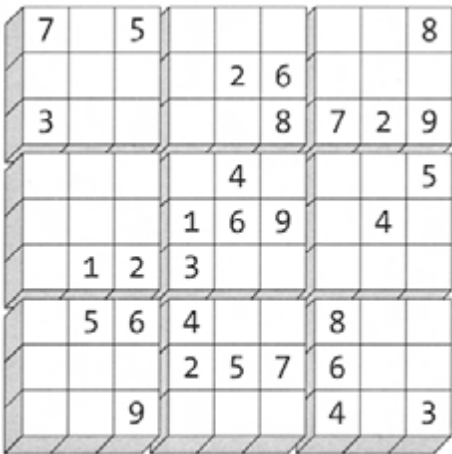

1 Sudoku ★

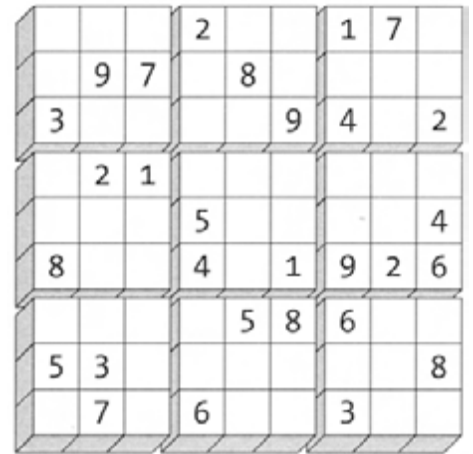

2 Sudoku ★★

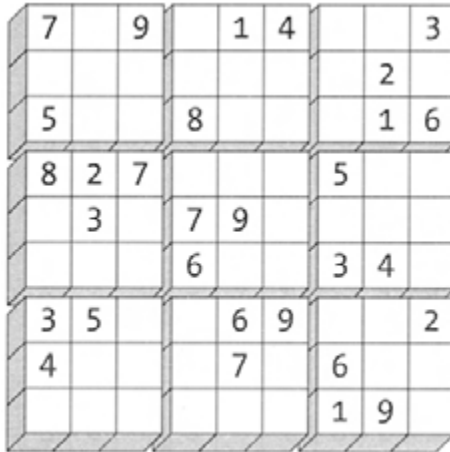

5 Sudoku ★★

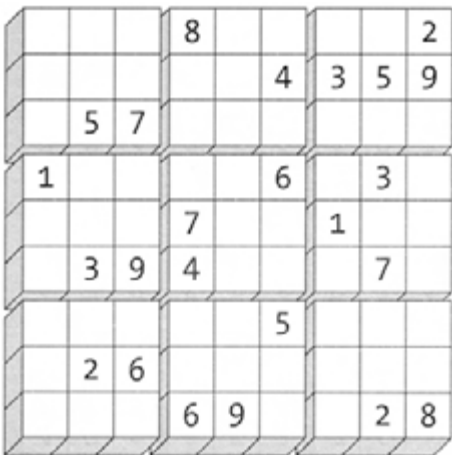

3 Sudoku ★★★

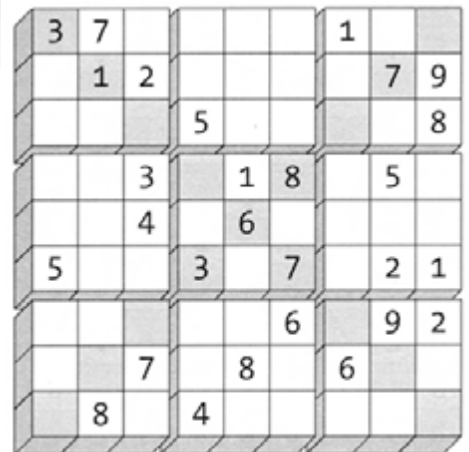

4 X Sudoku ★



- Fenster
- Türen
- Rollläden

Die erste Adresse für Fenster und Bauelemente in Moormerland

Unsere Bauelemente für Ihr Zuhause

Fenster



Türen



Vordächer



Überdachungen



Sonnenschutz für innen & außen

Markisen



Plissees



Rollläden



Raffstores



ANB-Bauelemente
GmbH & Co.KG
26802 Moormerland
Kolinistr. 13

Tel.. 04954 - 6640

info@anb-bauelemente.de
www.anb-bauelemente.de



Rätsel-Lösungen der September-Ausgabe

1

3	7	5	1	6	2	4
SO	WI	EM	AN	IN	DE	NW
AL	DH	IN	EI	NR	UF	TS
OS	CH	AL	LT	ES	AU	CH
WI	ED	ER	HE	RA	US	

Das Sprichwort lautet:

So wie man in den Wald hineinruft,
so schallt es auch wieder heraus.

2

Die Inhalte der Würfelseiten 12 und 14 sind identisch.

3

Überspringen Sie zunächst mit der 5 die 8, dann die 9, die 3 und die 1. Mit der 7 überspringen Sie die 4 und mit der 6 springen Sie über die 2 und die 7. Schließlich springen Sie mit der 5 über die 6 zurück in das mittlere Feld.

4

Aus den acht Buchstaben, die zweimal vorkommen (A, E, M, N, P, S, T, U), lässt sich der Name **SPUMANTE** zusammensetzen.

EURE

KFZ - EXPERTEN





FEHNTJER

AUTOZENTRUM



DR. WARSING STRASSE 270 TEL.: 0 49 54 - 9 55 98 20



Ganz Ohr für Ihre Wünsche.
Wir verstehen Küche und wir verstehen Sie.



**Küche-
Das sind wir!**

**Küchen
Lohr** GmbH
Ihr Küchenspezialist

Auf Beratung warten??
Vereinbaren Sie
einen Termin!
0 49 54 - 39 40 91

Borgwardring 92 · 26802 Neermoor · Tel. 04954-89 40 91 · www.kuechen-lohr.de

Öffnungszeiten: Mo.-Fr. 9.00 - 12.00 Uhr + 14.00 Uhr - 18.00 Uhr · Sa. 9.30 - 13.00 Uhr

„ Schnell und einfach!
Ich habe mein Haus verkauft!
Dank Feldhuis Immobilien. “

Bewerten Sie uns
auf Google!



SCAN MICH!



IMMOBILIEN
FELDHUIS
Inh. Ingo Kroon

Tel: 04954 - 95 96 0
www.feldhuis.de
info@feldhuis.de

